



Sociedad

Encuesta Permanente de Hogares

Módulo de Acceso y Uso de Tecnologías
de la Información y la Comunicación
Bases preliminares Hogar y Personas

Buenos Aires, agosto de 2018.

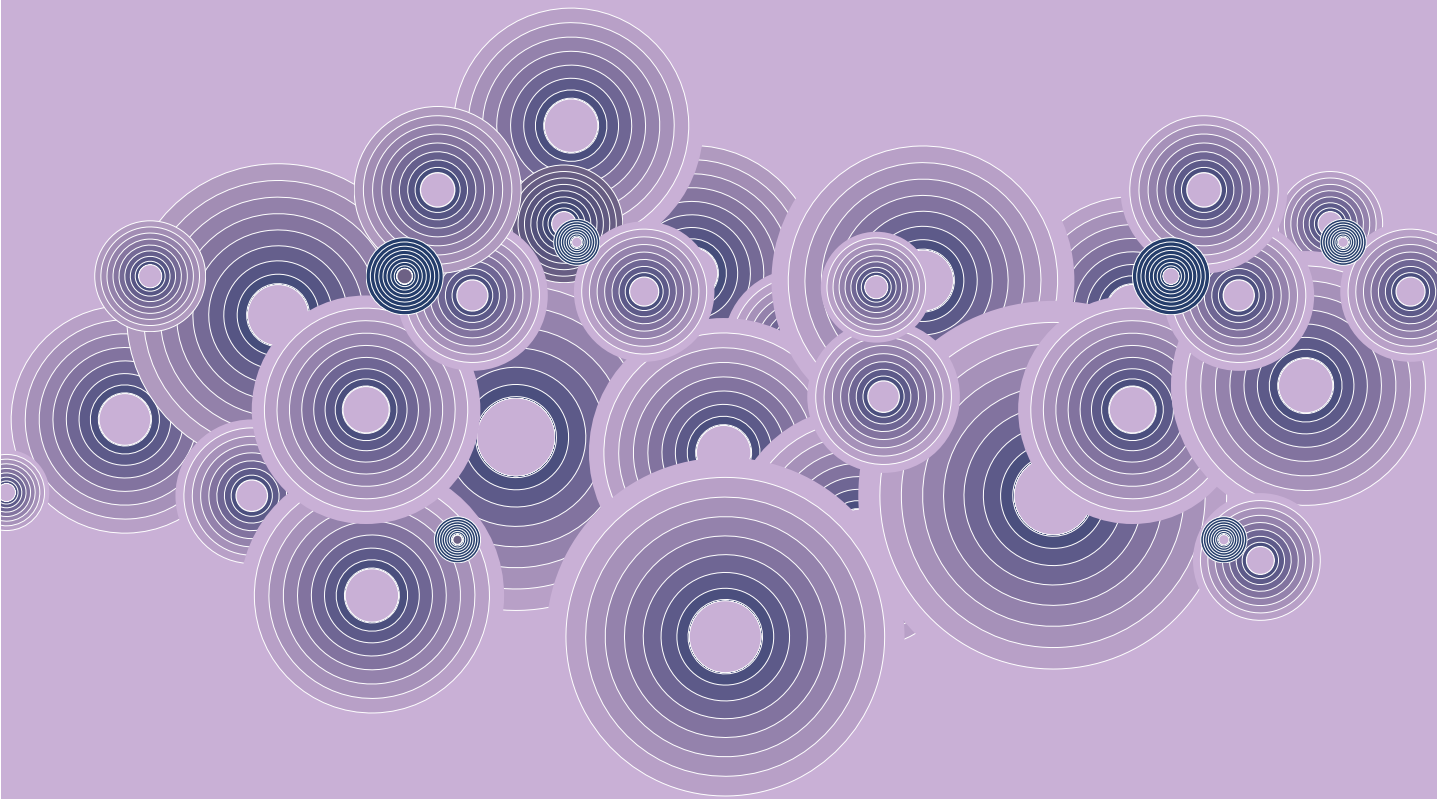

Encuesta Permanente de Hogares. Módulo de Acceso y Uso de Tecnologías de la Información y la Comunicación. Bases preliminares Hogar y Personas

Agosto de 2018

Instituto Nacional de Estadística y Censos (INDEC)

Esta publicación ha sido realizada por la Lic. Sandra Duclós, directora de la Encuesta Permanente de Hogares, y su equipo.

Queda hecho el depósito que fija la ley n° 11.723
Libro de edición argentina



Esta publicación utiliza una licencia Creative Commons. Se permite su reproducción con atribución de la fuente.

Responsable de la edición: Lic. Jorge Todesca
Director técnico: Mag. Pedro Lines
Directora de la publicación: Mag. Silvina Viazzi

Buenos Aires, agosto de 2018.

Para consultar o adquirir las publicaciones editadas por el INDEC puede dirigirse personalmente al Centro Estadístico de Servicios ubicado en Av. Julio A. Roca 609 PB, C1067ABB, Ciudad Autónoma de Buenos Aires, Argentina; o bien comunicarse al teléfono: (54-11) 5031 4632. El horario de atención es de 9:30 a 16:00.

Medios digitales de consulta: www.indec.gob.ar; ces@indec.gob.ar; @INDECArgentina (Twitter); INDECArgentina (Facebook); @indecargentina (Instagram)

INTRODUCCIÓN

En el presente documento se detalla el diseño de registro y la composición de la estructura de las bases correspondientes al relevamiento del Módulo de Acceso y Uso de Tecnologías de la Información y la Comunicación que se aplicó en el marco de la Encuesta Permanente de Hogares (EPH).

Las bases contienen las variables de hogar y personas que se encuentran en el módulo. En ellas cada registro tiene un número de identificación (CODUSU), que permite relacionar una vivienda con los hogares y personas que la componen a lo largo de los cuatro trimestres en que participa.

En la base hogar (archivo eph_usu_hogar_tic_T4AA.txt) todos los hogares que pertenecen a una misma vivienda poseen el mismo CODUSU. Para identificar los hogares se debe utilizar CODUSU y NRO_HOGAR.

En la de personas (archivo eph_usu_individ_tic_T4AA.txt) todos los miembros del hogar tienen el mismo CODUSU y NRO_HOGAR pero se diferencian por el número de COMPONENTE.

Se recomienda utilizar las bases y este diseño de registro junto con los cuestionarios de la EPH y del módulo. Dichos cuestionarios, así como los documentos que presentan las características metodológicas de la encuesta, “**La nueva Encuesta Permanente de Hogares de Argentina. 2003**” y “**Encuesta Permanente de Hogares (EPH), cambios metodológicos**”, se encuentran disponibles en: www.indec.gov.ar

DISEÑO DE REGISTROS DE LA BASE HOGAR

Cuarto trimestre de 2017

Tipo de Campo:

- N = Numérico
- C = Carácter

Campo	Tipo (Longitud)	Descripción
CODUSU	C (29)	Código para distinguir VIVIENDAS, permite aparearlas con Hogares y Personas. Además permite hacer el seguimiento a través de los trimestres.
NRO_HOGAR	N (1)	Código para distinguir HOGARES, permite aparearlos con Personas. 51= Servicio doméstico en hogares 71=Pensionistas en hogares
REALIZADA	N (1)	Entrevista realizada. Se refiere a la respuesta del hogar respecto al módulo. 1 = Sí 2 = No
ANO4	N (4)	Año de relevamiento (4 dígitos)
TRIMESTRE	N (1)	Ventana de observación 1 = 1er. Trimestre 2 = 2do. Trimestre 3 = 3er. Trimestre 4 = 4to. Trimestre

AGLOMERADO	N (1)	<p>Código de aglomerado</p> <p>02 = Gran La Plata 03 = Bahía Blanca - Cerri 04 = Gran Rosario 05 = Gran Santa Fe 06 = Gran Paraná 07 = Posadas 08 = Gran Resistencia 09 = Cdno. Rivadavia - R.Tilly 10 = Gran Mendoza 12 = Corrientes 13 = Gran Córdoba 14 = Concordia 15 = Formosa 17 = Neuquén - Plottier 18 = S.del Estero - La Banda 19 = Jujuy - Palpalá 20 = Río Gallegos 22 = Gran Catamarca 23 = Salta 25 = La Rioja 26 = San Luis - El Chorrillo 27 = Gran San Juan 29 = Gran Tucumán - T. Viejo 30 = Santa Rosa - Toay 31 = Ushuaia - Río Grande 32 = Ciudad de Bs As 33 = Partidos del GBA 34 = Mar del Plata - Batán 36 = Río Cuarto 38 = San Nicolás - Villa Constitución 91 = Rawson - Trelew</p>
POND_TIC	N(4)	Ponderación ajustada por no respuesta de TIC
IH_II_01	N (1)	<p>En este hogar ¿tienen computadora/s?</p> <p>1 = Sí 2 = No 9 = Ns/Nr</p>
IH_II_02	N (1)	<p>En este hogar ¿disponen de acceso a internet?</p> <p>1 = Sí 2 = No 9 = Ns/Nr</p>

DISEÑO DE REGISTROS DE LA BASE PERSONAS

Cuarto trimestre de 2017

Tipo de Campo:

- N = Numérico
- C = Carácter

Campo	Tipo (Longitud)	Descripción
CODUSU	C (29)	Código para distinguir VIVIENDAS, permite aparearlas con Hogares y Personas. Además permite hacer el seguimiento a través de los trimestres.
NRO_HOGAR	N (1)	Código para distinguir HOGARES, permite aparearlos con Personas. 51= Servicio doméstico en hogares 71=Pensionistas en hogares
COMPONENTE	N (1)	Número de componente: n° de orden que se asigna a las personas que conforman cada hogar de la vivienda. Casos especiales: 51 = Servicio doméstico en hogares 71= Pensionistas en hogares
ANO4	N (4)	Año de relevamiento (4 dígitos)
TRIMESTRE	N (1)	Ventana de observación 1 = 1er. Trimestre 2 = 2do. Trimestre 3 = 3er. Trimestre 4 = 4to. Trimestre

AGLOMERADO	N (1)	<p>Código de aglomerado</p> <p>02 = Gran La Plata</p> <p>03 = Bahía Blanca - Cerri</p> <p>04 = Gran Rosario</p> <p>05 = Gran Santa Fe</p> <p>06 = Gran Paraná</p> <p>07 = Posadas</p> <p>08 = Gran Resistencia</p> <p>09 = Cdno. Rivadavia - R.Tilly</p> <p>10 = Gran Mendoza</p> <p>12 = Corrientes</p> <p>13 = Gran Córdoba</p> <p>14 = Concordia</p> <p>15 = Formosa</p> <p>17 = Neuquén - Plottier</p> <p>18 = S.del Estero - La Banda</p> <p>19 = Jujuy - Palpalá</p> <p>20 = Río Gallegos</p> <p>22 = Gran Catamarca</p> <p>23 = Salta</p> <p>25 = La Rioja</p> <p>26 = San Luis - El Chorrillo</p> <p>27 = Gran San Juan</p> <p>29 = Gran Tucumán - T. Viejo</p> <p>30 = Santa Rosa - Toay</p> <p>31 = Ushuaia - Río Grande</p> <p>32 = Ciudad de Bs As</p> <p>33 = Partidos del GBA</p> <p>34 = Mar del Plata - Batán</p> <p>36 = Río Cuarto</p> <p>38 = San Nicolás - Villa Constitución</p> <p>91 = Rawson - Trelew</p>
POND_TIC	N(4)	Ponderación ajustada por no respuesta de TIC
IP_III_04	N(1)	<p>En los últimos meses, ¿utilizó internet?</p> <p>1 = Sí</p> <p>2 = No</p> <p>9 = Ns/Nr</p>
IP_III_05	N(1)	<p>En los últimos tres meses, excluyendo el uso de internet ¿utilizó computadora?</p> <p>1 = Sí</p> <p>2 = No</p> <p>9 = Ns/Nr</p>
IP_III_06	N(1)	<p>En los últimos tres meses, ¿utilizó un teléfono móvil (celular)?</p> <p>1 = Sí</p> <p>2 = No</p> <p>9 = Ns/Nr</p>