



Buenos Aires, 24 de septiembre de 2015

## Utilización de la capacidad instalada en la industria

### Agosto de 2015

La utilización de la capacidad instalada en la industria se ubicó en el 71,2% en el mes de agosto de 2015.

Con referencia a la encuesta cualitativa industrial, que mide las expectativas de las firmas, se consultó acerca de las previsiones para el mes de **septiembre de 2015** respecto al mes de agosto. El 81,3% de las empresas no advierte cambios en la utilización de la capacidad instalada respecto a agosto; el 13,7% prevé una baja y el 5% anticipa un aumento.

**Cuadro 1. Utilización de la capacidad instalada en la industria**

| Período     | Porcentaje |
|-------------|------------|
| <b>2014</b> |            |
| Agosto      | 71,0       |
| Septiembre  | 73,3       |
| Octubre     | 74,1       |
| Noviembre   | 73,2       |
| Diciembre   | 70,6       |
| <b>2015</b> |            |
| Enero       | 62,7       |
| Febrero     | 68,8       |
| Marzo       | 67,1       |
| Abril       | 71,8       |
| Mayo        | 69,3       |
| Junio       | 71,0       |
| Julio       | 71,1       |
| Agosto      | 71,2       |

**Grafico 1. Utilización de la capacidad instalada en la industria. Agosto de 2015**

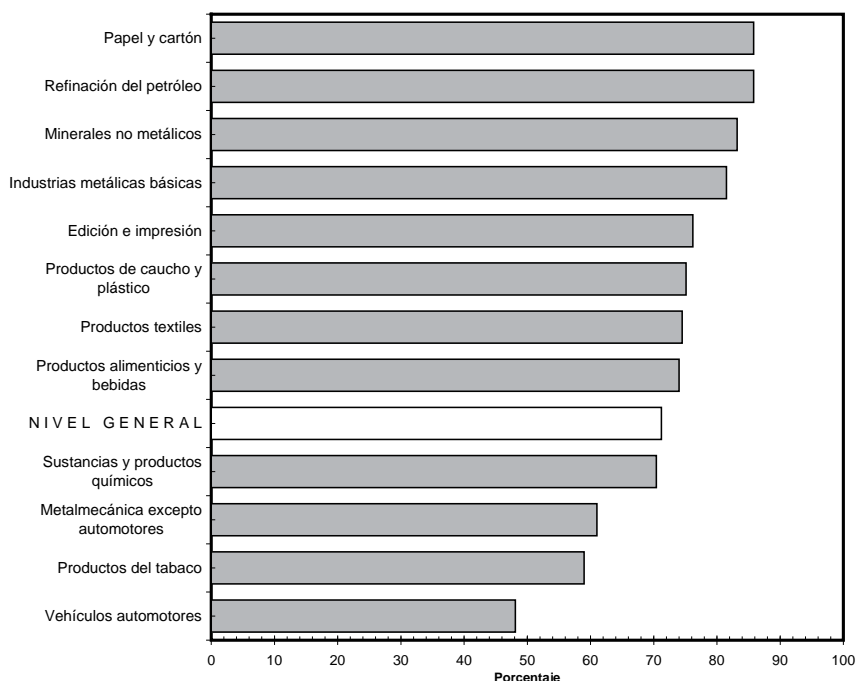

**Cuadro 2. Utilización de la capacidad instalada en la industria según bloques sectoriales**

| Período     | Productos alimenticios y bebidas | Productos del tabaco | Productos textiles <sup>(1)</sup> | Papel y cartón | Edición e impresión | Refinación del petróleo |
|-------------|----------------------------------|----------------------|-----------------------------------|----------------|---------------------|-------------------------|
| <b>2014</b> |                                  |                      |                                   |                |                     |                         |
| Agosto      | 73,4                             | 65,4                 | 80,2                              | 80,4           | 73,0                | 84,2                    |
| Septiembre  | 72,2                             | 68,1                 | 81,3                              | 81,1           | 73,1                | 85,7                    |
| Octubre     | 75,7                             | 64,1                 | 74,5                              | 82,3           | 73,7                | 87,5                    |
| Noviembre   | 74,7                             | 62,7                 | 76,2                              | 77,2           | 72,9                | 81,5                    |
| Diciembre   | 79,5                             | 62,2                 | 67,6                              | 76,0           | 71,3                | 87,1                    |
| <b>2015</b> |                                  |                      |                                   |                |                     |                         |
| Enero       | 65,0                             | 65,9                 | 59,7                              | 74,8           | 66,8                | 88,3                    |
| Febrero     | 68,2                             | 61,7                 | 65,2                              | 81,7           | 73,5                | 86,1                    |
| Marzo       | 63,0                             | 60,5                 | 63,9                              | 76,8           | 66,2                | 87,3                    |
| Abril       | 75,3                             | 62,6                 | 71,5                              | 81,1           | 76,6                | 88,3                    |
| Mayo        | 66,8                             | 61,8                 | 73,3                              | 80,5           | 76,1                | 86,0                    |
| Junio       | 70,0                             | 62,1                 | 74,2                              | 79,3           | 81,5                | 84,9                    |
| Julio       | 73,6                             | 65,0                 | 72,2                              | 88,0           | 77,5                | 90,8                    |
| Agosto      | 74,0                             | 59,0                 | 74,5                              | 85,8           | 76,2                | 85,8                    |

| Período     | Sustancias y productos químicos | Productos de caucho y plástico | Productos minerales no metálicos | Industrias metálicas básicas | Vehículos automotores | Metalmecánica excluida industria automotriz |
|-------------|---------------------------------|--------------------------------|----------------------------------|------------------------------|-----------------------|---|
| <b>2014</b> |                                 |                                |                                  |                              |                       |   |
| Agosto      | 72,9                            | 73,0                           | 80,8                             | 81,9                         | 44,8                  | 62,8  |
| Septiembre  | 76,8                            | 71,7                           | 87,8                             | 84,4                         | 58,3                  | 61,7  |
| Octubre     | 77,1                            | 72,9                           | 87,6                             | 84,6                         | 59,6                  | 60,0  |
| Noviembre   | 79,1                            | 75,9                           | 86,3                             | 83,7                         | 55,2                  | 61,6  |
| Diciembre   | 72,9                            | 68,3                           | 78,8                             | 83,2                         | 40,1                  | 58,7  |
| <b>2015</b> |                                 |                                |                                  |                              |                       |   |
| Enero       | 71,6                            | 63,0                           | 77,3                             | 69,4                         | 24,7                  | 51,6  |
| Febrero     | 72,6                            | 72,1                           | 80,8                             | 73,8                         | 49,5                  | 58,7  |
| Marzo       | 73,7                            | 68,9                           | 83,1                             | 75,9                         | 51,5                  | 53,6  |
| Abril       | 81,5                            | 73,9                           | 85,8                             | 71,5                         | 47,4                  | 58,8  |
| Mayo        | 81,0                            | 73,0                           | 83,5                             | 72,7                         | 45,5                  | 56,4  |
| Junio       | 75,1                            | 75,9                           | 83,7                             | 79,4                         | 55,2                  | 55,4  |
| Julio       | 74,4                            | 76,3                           | 81,2                             | 74,5                         | 44,7                  | 60,6  |
| Agosto      | 70,4                            | 75,1                           | 83,2                             | 81,5                         | 48,1                  | 61,0  |

<sup>(1)</sup> El bloque de Productos textiles incluye para su cálculo los rubros productores de Hilados de algodón y tejidos, en correspondencia con la rama 17 de la Clasificación Industrial Internacional Uniforme Revisión 3 (CIIU-3). El rubro productor de Fibras sintéticas y artificiales integra el bloque Sustancias y productos químicos.

**Gráfico 2. Utilización de la capacidad instalada en la industria. Estimador Mensual Industrial (EMI) con estacionalidad y EMI Tendencia-Ciclo, base 2006 = 100**

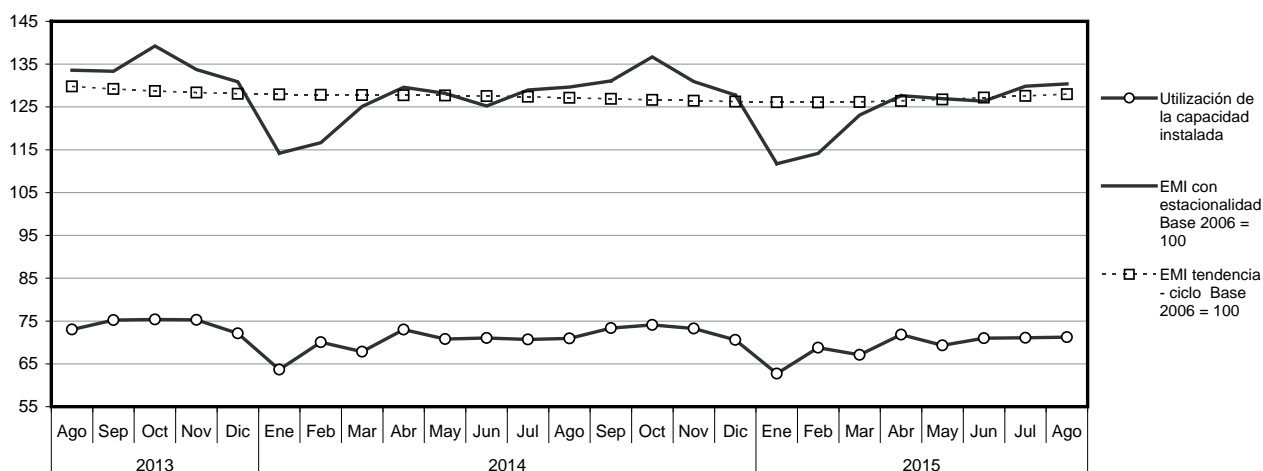

### **Características generales**

El indicador de la utilización de la capacidad instalada en la Industria mide la proporción utilizada de la capacidad instalada del sector industrial de nuestro país.

Para su cálculo se tiene en cuenta cuál es efectivamente la producción máxima que cada sector puede obtener con la capacidad instalada actual. Se consideran criterios técnicos, como el aprovechamiento potencial de las plantas productivas, empleando el máximo de turnos posibles y las paradas necesarias para el mantenimiento apropiado de dicha capacidad.

El cálculo de la utilización de la capacidad instalada en la Industria comenzó en enero de 2002. Para la obtención del nivel general desde enero de 2002 hasta diciembre de 2004 se utiliza la estructura de valor agregado de la industria correspondiente al año 1997. Para la obtención del nivel general desde enero de 2005, se utiliza la estructura de valor agregado de la industria correspondiente al año 2006.

Se presentan datos -expresados en porcentaje- del nivel general de la industria y de los bloques sectoriales.