



**Servicios**  
vol. 3 n° 2

# Indicador sintético de servicios públicos

Noviembre de 2018

# Informes Técnicos. Vol. 3, nº 22

ISSN 2545-6636

## Servicios. Vol. 3, nº 2

Indicador sintético de servicios públicos

Noviembre de 2018

ISSN 2545-675X

Instituto Nacional de Estadística y Censos (INDEC)

Queda hecho el depósito que fija la ley nº 11.723



Esta publicación utiliza una licencia Creative Commons.  
Se permite su reproducción con atribución de la fuente.

Responsabilidad intelectual: Lic. Carolina Plat, Mag. Martina Ábalos  
Desestacionalización: Lic. Gerardo Mitas

Responsabilidad editorial: Lic. Jorge Todesca, Mag. Pedro Lines  
Directora de la publicación: Mag. Silvina Viazzi  
Coordinación de producción editorial: Lic. Marcelo Costanzo

Buenos Aires, febrero de 2019

### Publicaciones del INDEC

Las publicaciones editadas por el Instituto Nacional de Estadística y Censos pueden ser consultadas en [www.indec.gov.ar](http://www.indec.gov.ar) y en el Centro Estadístico de Servicios, ubicado en Av. Presidente Julio A. Roca 609 C1067ABB, Ciudad Autónoma de Buenos Aires, Argentina. El horario de atención al público es de 9:30 a 16:00.

También pueden solicitarse al teléfono (54-11) 5031-4632

Correo electrónico: [ces@indec.gov.ar](mailto:ces@indec.gov.ar)

Sitio web: [www.indec.gov.ar](http://www.indec.gov.ar)

Twitter: @INDECArgentina

Facebook: /INDECArgentina

Instagram: @indecargentina

Calendario anual anticipado de informes:  
[www.indec.gov.ar/calendario.asp](http://www.indec.gov.ar/calendario.asp)



#### Signos convencionales:

- \* Dato provisorio
- ° Dato estimado por extrapolación, proyección o imputación
- Cero absoluto
- . Dato no registrado
- ... Dato no disponible a la fecha de presentación de los resultados
- /// Dato que no corresponde presentar
- s Dato confidencial por aplicación de las reglas del secreto estadístico

Índice Pág.

**Introducción..... 3**

#### Gráficos

**Gráfico 1.** Indicador sintético de servicios públicos, índice nivel general. Serie original, desestacionalizada y tendencia-ciclo, base 2004=100, en números índice. Enero 2012-noviembre 2018..... 4

**Gráfico 2.** Indicador sintético de servicios públicos, índice nivel general y sectores. Serie original, base 2004=100, variación porcentual interanual. Noviembre 2017-noviembre 2018 ..... 7

#### Cuadros

**Cuadro 1.** Indicador sintético de servicios públicos, nivel general. Serie original, desestacionalizada y tendencia-ciclo, base 2004=100, en números índice y variación porcentual. Enero 2017-noviembre 2018..... 3

**Cuadro 2.1** Indicador sintético de servicios públicos, índice nivel general y sector de actividad económica. Serie original, base 2004=100, en números índice. Enero 2017-noviembre 2018 ..... 5

**Cuadro 2.2** Indicador sintético de servicios públicos, índice nivel general y sector de actividad económica. Serie original, base 2004=100, variación porcentual respecto a igual mes del año anterior. Enero 2017-noviembre 2018..... 6

**Cuadro 3.1** Indicador sintético de servicios públicos, índice nivel general y sector de actividad económica. Serie desestacionalizada, base 2004=100, en números índice. Enero 2017-noviembre 2018 ..... 8

**Cuadro 3.2** Indicador sintético de servicios públicos, índice nivel general y sector de actividad económica. Serie desestacionalizada, base 2004=100, variación porcentual respecto al mes anterior. Enero 2017-noviembre 2018 ..... 9

**Cuadro 4.1** Indicador sintético de servicios públicos, índice nivel general y sector de actividad económica. Serie tendencia-ciclo, base 2004=100, números índice. Enero 2017-noviembre 2018 ..... 10

**Cuadro 4.2** Indicador sintético de servicios públicos, índice nivel general y sector de actividad económica. Serie tendencia-ciclo, base 2004=100, variación porcentual respecto al mes anterior. Enero 2017-noviembre 2018 ..... 11

**Enlace a mayores detalles ..... 12**

**Aspectos metodológicos ..... 12**



## Indicador sintético de servicios públicos

Noviembre de 2018

### Indicador sintético de servicios públicos

En noviembre de 2018, el índice serie original del indicador sintético de servicios públicos (ISSP) registró una caída de 4,6% respecto al mismo mes del año anterior. En términos desestacionalizados, el ISSP presentó una contracción de 0,6% en noviembre de 2018 respecto a octubre de 2018. Al mismo tiempo, el índice serie tendencia-ciclo del ISSP tuvo una variación negativa de 0,4% en noviembre de 2018 respecto al mes anterior.

**Cuadro 1. Indicador sintético de servicios públicos, nivel general. Serie original, desestacionalizada y tendencia-ciclo, base 2004=100, en números índice y variación porcentual. Enero 2017-noviembre 2018**

Período	Índice serie original	Variación porcentual respecto al mismo mes del año anterior	Índice serie desestacionalizada	Variación porcentual respecto al mes anterior	Índice serie tendencia-ciclo	Variación porcentual respecto al mes anterior	
		%		%		%	
2017*	Enero	194,9	3,8	193,8	0,7	192,1	0,1
	Febrero	184,9	0,2	191,9	-1,0	192,1	0,0
	Marzo	193,9	3,6	192,9	0,5	192,0	-0,1
	Abril	186,3	0,7	191,1	-0,9	191,7	-0,1
	Mayo	193,9	1,5	191,6	0,3	191,5	-0,1
	Junio	191,1	0,7	190,7	-0,5	191,3	-0,1
	Julio	196,1	2,0	191,0	0,1	191,2	-0,1
	Agosto	195,2	1,1	191,3	0,2	191,1	-0,1
	Septiembre	190,9	0,3	191,8	0,3	191,0	-0,0
	Octubre	190,4	-0,0	190,4	-0,7	190,9	-0,1
	Noviembre	187,7	-0,8	190,6	0,1	190,8	-0,1
	Diciembre	191,2	-1,5	190,7	0,0	190,6	-0,1
2018*	Enero	191,6	-1,7	189,6	-0,6	190,3	-0,1
	Febrero	182,5	-1,3	189,5	-0,1	190,0	-0,2
	Marzo	190,7	-1,7	190,0	0,3	189,7	-0,2
	Abril	186,2	-0,0	189,9	-0,1	189,2	-0,2
	Mayo	189,7	-2,1	187,7	-1,2	188,6	-0,3
	Junio	188,3	-1,5	188,4	0,4	187,8	-0,4
	Julio	194,3	-0,9	188,3	-0,0	186,9	-0,5
	Agosto	192,2	-1,5	188,0	-0,2	185,9	-0,5
	Septiembre	180,7	-5,4	182,8	-2,8	184,9	-0,5
	Octubre	184,0	-3,4	183,4	0,3	184,0	-0,5
	Noviembre	179,1	-4,6	182,3	-0,6	183,1	-0,4

**Fuente:** INDEC. Dirección Nacional de Estadísticas y Precios de la Producción y el Comercio, Dirección de Estadísticas del Sector Terciario y Precios.

Gráfico 1.

Indicador sintético de servicios públicos, índice nivel general. Serie original, desestacionalizada y tendencia-ciclo, base 2004=100, en números índice. Enero 2012-noviembre 2018

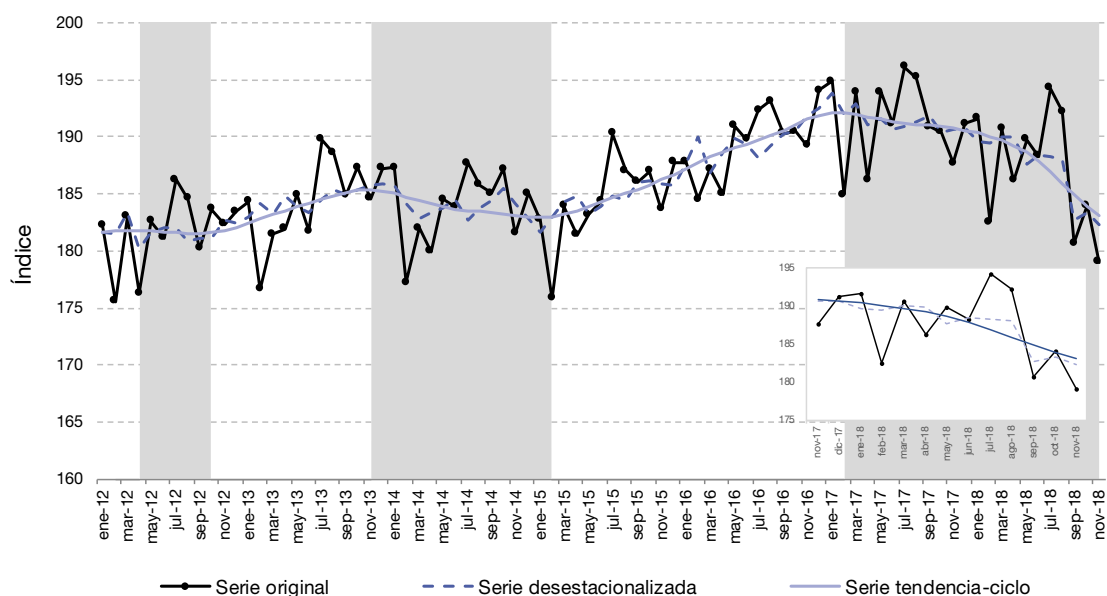

Los sectores de actividad económica que componen el ISSP muestran una evolución diferenciada, si se analizan los índices de las series originales. En noviembre de 2018 respecto a igual mes del año anterior, la demanda de energía eléctrica, gas y agua registró una caída de 3,5%; la recolección de residuos tuvo un contracción de 1,0%; por su parte, el transporte de pasajeros registró una baja interanual de 6,3%, y transporte de cargas, una suba de 22,7%; los vehículos pasantes pagos por peajes se contrajeron 13,7%; asimismo, el servicio de correo postal tuvo una caída de 13,8%; mientras que el sector de telefonía registró un descenso de 4,4%.

**Cuadro 2.1**      **Indicador sintético de servicios públicos, índice nivel general y sector de actividad económica.**  
**Serie original base 2004=100, en números índice.**  
**Enero 2017-noviembre 2018**

Período		ISSP nivel general	Electricidad, gas y agua	Recolección de residuos	Transporte de pasajeros	Transporte de carga (¹)	Peajes (²)	Servicio de correo	Telefonía
Números índice									
2017*	Enero	194,9	148,6	150,6	142,0	64,8	158,4	123,9	286,1
	Febrero	184,9	133,7	136,9	126,1	63,6	139,7	104,2	285,5
	Marzo	193,9	140,4	157,3	153,1	72,0	146,5	126,9	285,6
	Abril	186,3	133,1	141,7	135,3	63,2	138,2	114,7	283,9
	Mayo	193,9	147,4	158,2	146,3	78,1	142,8	117,9	283,4
	Junio	191,1	149,9	148,0	133,8	78,1	141,0	113,2	281,3
	Julio	196,1	157,6	145,6	153,5	82,5	151,6	112,4	279,4
	Agosto	195,2	151,6	155,4	153,5	85,4	151,6	125,1	278,4
	Septiembre	190,9	140,2	162,7	153,7	86,8	149,9	109,7	277,4
	Octubre	190,4	135,5	164,7	158,9	93,4	156,7	108,4	276,7
	Noviembre	187,7	130,8	159,6	155,6	90,1	157,7	106,8	275,8
	Diciembre	191,2	145,5	156,4	150,5	85,7	156,1	111,6	274,9
2018*	Enero	191,6	145,4	158,8	154,5	76,4	160,2	115,5	273,8
	Febrero	182,5	135,0	134,2	138,6	74,5	145,5	98,9	272,5
	Marzo	190,7	142,3	159,5	162,9	86,5	153,5	108,6	271,4
	Abril	186,2	137,3	161,1	148,3	84,5	143,9	108,6	270,3
	Mayo	189,7	144,8	179,6	153,2	77,6	143,4	107,3	269,0
	Junio	188,3	154,4	169,3	134,6	80,3	133,9	106,0	267,2
	Julio	194,3	163,6	171,3	154,6	90,0	141,6	104,4	265,9
	Agosto	192,2	156,9	186,0	152,6	92,1	140,6	97,9	265,2
	Septiembre	180,7	133,4	159,5	143,3	87,9	130,2	93,7	264,3
	Octubre	184,0	132,4	172,5	157,5	99,6	141,5	96,6	264,0
	Noviembre	179,1	126,2	157,9	145,7	110,5	136,2	92,1	263,7

(¹) Comprende el transporte de carga por ferrocarril y el servicio regular de aeronavegación comercial.

(²) Entre los meses de julio y agosto se cerraron 13 puestos de peajes en los Corredores Viales Nacionales.

**Fuente:** INDEC. Dirección Nacional de Estadísticas y Precios de la Producción y el Comercio, Dirección de Estadísticas del Sector Terciario y Precios.

Cuadro 2.2

Indicador sintético de servicios públicos, índice nivel general y sector de actividad económica. Serie original, base 2004=100, variación porcentual respecto a igual mes del año anterior. Enero 2017-noviembre 2018

Período	ISSP nivel general	Electricidad, gas y agua	Recolección de residuos	Transporte de pasajeros	Transporte de carga (1)	Peajes (2)	Servicio de correo	Telefonía	
%									
2017*	Enero	3,8	0,9	8,2	8,2	-5,0	0,4	11,9	3,8
	Febrero	0,2	-4,2	3,0	-2,4	5,0	-4,6	-11,0	3,4
	Marzo	3,6	3,8	8,6	7,5	3,8	-3,0	0,8	2,9
	Abril	0,7	-2,1	2,2	2,6	-7,3	0,7	-9,7	2,2
	Mayo	1,5	-2,0	10,0	8,1	7,7	0,2	-9,4	1,8
	Junio	0,7	-1,5	11,1	1,5	4,5	4,0	-4,0	0,8
	Julio	2,0	1,7	7,7	10,4	-0,1	2,9	-1,1	0,1
	Agosto	1,1	3,7	5,0	5,2	-3,3	0,4	5,2	-1,5
	Septiembre	0,3	1,3	11,3	8,7	0,7	3,3	-9,1	-2,4
	Octubre	-0,0	0,1	12,0	10,8	5,9	2,1	-7,9	-3,2
	Noviembre	-0,8	0,7	10,0	8,2	4,7	2,8	-8,4	-4,1
	Diciembre	-1,5	0,9	5,6	6,6	8,6	-1,7	-11,6	-4,3
2018*	Enero	-1,7	-2,2	5,4	8,8	17,8	1,1	-6,8	-4,3
	Febrero	-1,3	1,0	-2,0	9,9	17,2	4,1	-5,0	-4,5
	Marzo	-1,7	1,3	1,4	6,4	20,1	4,8	-14,4	-5,0
	Abril	-0,0	3,2	13,7	9,6	33,6	4,1	-5,2	-4,8
	Mayo	-2,1	-1,8	13,5	4,7	-0,7	0,4	-9,0	-5,1
	Junio	-1,5	3,0	14,3	0,6	2,9	-5,0	-6,4	-5,0
	Julio	-0,9	3,9	17,7	0,7	9,0	-6,6	-7,2	-4,8
	Agosto	-1,5	3,5	19,6	-0,6	7,8	-7,3	-21,7	-4,7
	Septiembre	-5,4	-4,8	-2,0	-6,8	1,3	-13,1	-14,6	-4,7
	Octubre	-3,4	-2,3	4,7	-0,9	6,7	-9,7	-10,9	-4,6
	Noviembre	-4,6	-3,5	-1,0	-6,3	22,7	-13,7	-13,8	-4,4

(1) Comprende el transporte de carga por ferrocarril y el servicio regular de aeronavegación comercial.

(2) Entre los meses de julio y agosto se cerraron 13 puestos de peajes en los Corredores Viales Nacionales.

**Fuente:** INDEC. Dirección Nacional de Estadísticas y Precios de la Producción y el Comercio, Dirección de Estadísticas del Sector Terciario y Precios.

**Gráfico 2. Indicador sintético de servicios públicos, índice nivel general y sectores.**  
**Serie original, base 2004=100, variación porcentual interanual. Noviembre 2017-noviembre 2018**

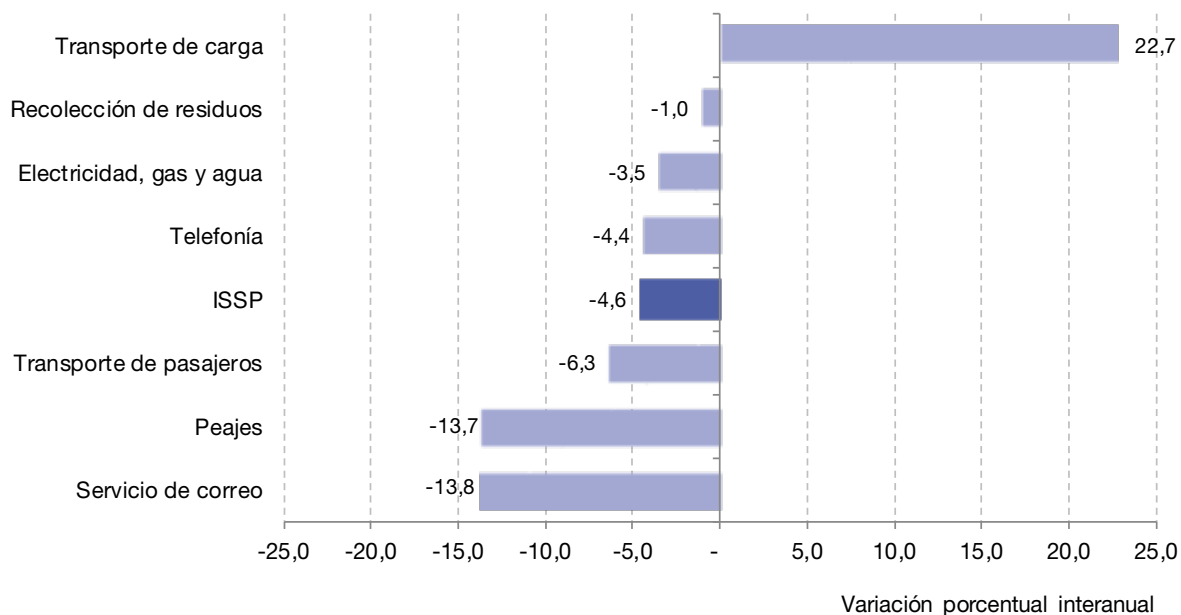

En términos desestacionalizados, en noviembre de 2018 respecto a octubre de 2018, se observa que la demanda de energía eléctrica, gas y agua registró una baja de 0,4%; en la recolección de residuos hubo una caída de 3,2%; el sector transporte registró una contracción de 2,1% en transporte de pasajeros y un aumento de 12,5% en el transporte de cargas; los vehículos pasantes pagos por peajes consignaron una variación negativa de 1,8%; el servicio de correos tuvo un contracción de 1,0%; finalmente, el servicio de telefonía registró una variación negativa de 0,2%.

**Cuadro 3.1**      **Indicador sintético de servicios públicos, índice nivel general y sector de actividad económica. Serie desestacionalizada, base 2004=100, en números índice. Enero 2017-noviembre 2018**

Período		ISSP nivel general	Electricidad, gas y agua	Recolección de residuos	Transporte de pasajeros	Transporte de carga (¹)	Peajes (²)	Servicio de correo	Telefonía
Números índice									
2017*	Enero	193,8	144,2	150,2	146,7	74,0	150,1	122,0	285,9
	Febrero	191,9	142,8	149,7	140,8	77,5	146,8	113,3	285,9
	Marzo	192,9	142,3	153,0	145,2	75,7	143,3	122,8	285,8
	Abril	191,1	140,5	150,3	143,0	68,8	144,5	119,3	284,4
	Mayo	191,6	142,5	150,7	143,2	79,1	146,3	114,1	284,0
	Junio	190,7	141,3	151,2	142,5	78,4	150,4	113,7	282,3
	Julio	191,0	142,2	150,3	147,7	77,8	151,2	112,5	280,4
	Agosto	191,3	144,1	148,7	148,5	78,8	149,5	121,0	278,7
	Septiembre	191,8	144,0	161,7	151,3	81,9	153,2	112,1	277,3
	Octubre	190,4	142,5	158,1	152,1	82,9	151,7	106,7	276,0
	Noviembre	190,6	143,8	158,7	152,3	81,5	155,2	107,3	274,8
	Diciembre	190,7	144,8	157,1	153,7	85,2	149,9	111,7	273,6
2018*	Enero	189,6	141,0	156,3	154,5	86,3	150,8	111,7	273,6
	Febrero	189,5	143,6	147,3	154,4	88,9	152,6	107,5	272,7
	Marzo	190,0	144,4	161,8	154,3	90,9	150,7	106,9	271,4
	Abril	189,9	144,8	163,8	152,3	91,1	149,8	111,0	270,6
	Mayo	187,7	139,9	170,4	152,7	78,8	147,0	103,8	269,3
	Junio	188,4	145,6	175,0	145,4	82,6	143,5	108,3	268,0
	Julio	188,3	146,8	173,3	148,4	85,1	140,5	102,8	266,9
	Agosto	188,0	148,4	177,3	147,7	84,9	138,8	94,7	265,6
	Septiembre	182,8	137,8	161,1	145,1	84,3	133,9	97,4	264,4
	Octubre	183,4	139,9	162,9	146,6	88,2	136,5	93,5	263,5
	Noviembre	182,3	139,4	157,7	143,4	99,3	134,0	92,5	262,9

(¹) Comprende el transporte de carga por ferrocarril y el servicio regular de aeronavegación comercial.

(²) Entre los meses de julio y agosto se cerraron 13 puestos de peajes en los Corredores Viales Nacionales.

**Fuente:** INDEC. Dirección Nacional de Estadísticas y Precios de la Producción y el Comercio, Dirección de Estadísticas del Sector Terciario y Precios.



Cuadro 3.2

Indicador sintético de servicios públicos, índice nivel general y sector de actividad económica. Serie desestacionalizada, base 2004=100, variación porcentual respecto al mes anterior. Enero 2017-noviembre 2018

Período	ISSP nivel general	Electricidad, gas y agua	Recolección de residuos	Transporte de pasajeros	Transporte de carga (1)	Peajes (2)	Servicio de correo	Telefonía	
%									
2017*	Enero	0,7	0,6	3,3	5,1	-6,0	-1,1	-1,8	-0,0
	Febrero	-1,0	-1,0	-0,3	-4,0	4,7	-2,2	-7,1	-0,0
	Marzo	0,5	-0,4	2,2	3,1	-2,2	-2,4	8,4	-0,0
	Abril	-0,9	-1,3	-1,7	-1,5	-9,2	0,8	-2,9	-0,5
	Mayo	0,3	1,5	0,2	0,1	15,0	1,2	-4,3	-0,2
	Junio	-0,5	-0,9	0,4	-0,5	-0,9	2,8	-0,3	-0,6
	Julio	0,1	0,6	-0,6	3,7	-0,8	0,5	-1,0	-0,7
	Agosto	0,2	1,3	-1,1	0,5	1,3	-1,1	7,5	-0,6
	Septiembre	0,3	-0,1	8,7	1,8	4,0	2,5	-7,4	-0,5
	Octubre	-0,7	-1,0	-2,2	0,5	1,2	-1,0	-4,8	-0,5
	Noviembre	0,1	0,9	0,4	0,1	-1,7	2,3	0,6	-0,4
	Diciembre	0,0	0,7	-1,0	0,9	4,5	-3,4	4,1	-0,4
2018*	Enero	-0,6	-2,6	-0,5	0,5	1,3	0,7	0,0	-0,0
	Febrero	-0,1	1,9	-5,8	-0,1	3,1	1,2	-3,8	-0,3
	Marzo	0,3	0,5	9,8	-0,1	2,2	-1,3	-0,6	-0,5
	Abril	-0,1	0,3	1,2	-1,3	0,2	-0,6	3,8	-0,3
	Mayo	-1,2	-3,4	4,0	0,2	-13,4	-1,9	-6,5	-0,5
	Junio	0,4	4,1	2,7	-4,7	4,8	-2,4	4,4	-0,5
	Julio	-0,0	0,8	-0,9	2,1	3,0	-2,0	-5,2	-0,4
	Agosto	-0,2	1,1	2,3	-0,5	-0,2	-1,2	-7,8	-0,5
	Septiembre	-2,8	-7,1	-9,2	-1,7	-0,8	-3,5	2,9	-0,4
	Octubre	0,3	1,5	1,1	1,0	4,7	1,9	-4,1	-0,3
	Noviembre	-0,6	-0,4	-3,2	-2,1	12,5	-1,8	-1,0	-0,2

(1) Comprende el transporte de carga por ferrocarril y el servicio regular de aeronavegación comercial.

(2) Entre los meses de julio y agosto se cerraron 13 puestos de peajes en los Corredores Viales Nacionales.

Fuente: INDEC. Dirección Nacional de Estadísticas y Precios de la Producción y el Comercio, Dirección de Estadísticas del Sector Terciario y Precios.

En cuanto al índice de tendencia-ciclo, se observa en noviembre de 2018 respecto de octubre de 2018 una variación negativa de 0,5% en el sector de electricidad, gas y agua; la recolección de residuos se contrajo 1,3%; el transporte presentó una variación negativa de 0,6% para transporte de pasajeros y un aumento de 0,4% para transporte de carga; los vehículos pasantes pagos por peajes registraron una baja de 0,5%; por su parte, el correo postal tuvo una disminución de 0,9%; finalmente, la telefonía arroja también una variación negativa de 0,2%

**Cuadro 4.1**      **Indicador sintético de servicios públicos, índice nivel general y sector de actividad económica. Serie tendencia-ciclo base 2004=100, números índice. Enero 2017-noviembre 2018**

Período		ISSP nivel general	Electricidad, gas y agua	Recolección de residuos	Transporte de pasajeros	Transporte de carga (¹)	Peajes (²)	Servicio de correo	Telefonía
Números índice									
2017*	Enero	192,1	142,3	148,1	140,7	76,9	147,8	119,4	285,9
	Febrero	192,1	142,3	149,0	141,5	76,8	147,3	118,3	285,7
	Marzo	192,0	142,2	149,6	142,4	77,0	147,0	117,2	285,2
	Abril	191,7	142,1	150,0	143,4	77,3	147,2	116,1	284,4
	Mayo	191,5	142,0	150,4	144,5	77,8	147,9	115,2	283,3
	Junio	191,3	142,1	150,9	145,7	78,5	148,8	114,6	282,1
	Julio	191,2	142,4	151,7	147,2	79,2	149,8	114,2	280,7
	Agosto	191,1	142,9	152,7	148,7	80,0	150,8	113,9	279,3
	Septiembre	191,0	143,2	153,9	150,2	81,0	151,6	113,5	277,9
	Octubre	190,9	143,5	155,2	151,6	82,2	152,1	112,8	276,5
	Noviembre	190,8	143,7	156,7	152,8	83,5	152,3	111,8	275,3
	Diciembre	190,6	143,7	158,2	153,6	84,9	152,2	110,7	274,2
2018*	Enero	190,3	143,7	159,8	154,0	86,2	151,8	109,4	273,1
	Febrero	190,0	143,7	161,7	154,0	87,1	151,0	108,2	272,1
	Marzo	189,7	143,8	163,8	153,6	87,7	149,8	107,1	271,0
	Abril	189,2	143,9	165,7	152,8	87,8	148,2	106,0	270,0
	Mayo	188,6	143,9	167,3	151,8	87,5	146,1	104,7	268,9
	Junio	187,8	143,8	168,2	150,5	87,1	143,8	103,1	267,8
	Julio	186,9	143,5	168,2	149,1	86,7	141,4	101,3	266,8
	Agosto	185,9	142,9	167,3	147,8	86,5	139,2	99,4	265,8
	Septiembre	184,9	142,2	165,8	146,5	86,7	137,3	97,6	264,9
	Octubre	184,0	141,4	163,8	145,4	87,0	136,0	96,3	264,2
	Noviembre	183,1	140,7	161,7	144,5	87,4	135,2	95,4	263,6

(¹) Comprende el transporte de carga por ferrocarril y el servicio regular de aeronavegación comercial.

(²) Entre los meses de julio y agosto se cerraron 13 puestos de peajes en los Corredores Viales Nacionales.

**Fuente:** INDEC. Dirección Nacional de Estadísticas y Precios de la Producción y el Comercio, Dirección de Estadísticas del Sector Terciario y Precios.

**Cuadro 4.2**      **Indicador sintético de servicios públicos, índice nivel general y sector de actividad económica. Serie tendencia-ciclo base 2004=100, variación porcentual respecto al mes anterior. Enero 2017-noviembre 2018**

Período	ISSP nivel general	Electricidad, gas y agua	Recolección de residuos	Transporte de pasajeros	Transporte de carga <sup>(1)</sup>	Peajes <sup>(2)</sup>	Servicio de correo	Telefonía	
%									
2017*	Enero	0,1	0,1	0,8	0,6	-0,3	-0,3	-0,6	0,0
	Febrero	0,0	0,0	0,6	0,6	-0,1	-0,3	-0,9	-0,1
	Marzo	-0,1	-0,1	0,4	0,6	0,2	-0,2	-1,0	-0,2
	Abril	-0,1	-0,1	0,3	0,7	0,5	0,1	-0,9	-0,3
	Mayo	-0,1	-0,0	0,2	0,8	0,7	0,4	-0,7	-0,4
	Junio	-0,1	0,1	0,3	0,9	0,8	0,6	-0,6	-0,4
	Julio	-0,1	0,2	0,5	1,0	0,9	0,7	-0,4	-0,5
	Agosto	-0,1	0,3	0,7	1,0	1,1	0,6	-0,3	-0,5
	Septiembre	-0,0	0,3	0,8	1,0	1,3	0,5	-0,4	-0,5
	Octubre	-0,1	0,2	0,9	0,9	1,4	0,3	-0,6	-0,5
	Noviembre	-0,1	0,1	0,9	0,8	1,6	0,1	-0,8	-0,4
	Diciembre	-0,1	0,0	1,0	0,5	1,6	-0,1	-1,0	-0,4
2018*	Enero	-0,1	-0,0	1,1	0,3	1,5	-0,3	-1,1	-0,4
	Febrero	-0,2	0,0	1,2	-0,0	1,1	-0,5	-1,1	-0,4
	Marzo	-0,2	0,1	1,3	-0,3	0,6	-0,8	-1,0	-0,4
	Abril	-0,2	0,1	1,2	-0,5	0,1	-1,1	-1,1	-0,4
	Mayo	-0,3	0,0	1,0	-0,7	-0,3	-1,4	-1,2	-0,4
	Junio	-0,4	-0,1	0,5	-0,8	-0,5	-1,6	-1,5	-0,4
	Julio	-0,5	-0,2	0,0	-0,9	-0,4	-1,7	-1,8	-0,4
	Agosto	-0,5	-0,4	-0,5	-0,9	-0,2	-1,6	-1,9	-0,4
	Septiembre	-0,5	-0,5	-0,9	-0,8	0,1	-1,3	-1,8	-0,3
	Octubre	-0,5	-0,6	-1,2	-0,7	0,4	-1,0	-1,4	-0,3
	Noviembre	-0,4	-0,5	-1,3	-0,6	0,4	-0,5	-0,9	-0,2

<sup>(1)</sup> Comprende el transporte de carga por ferrocarril y el servicio regular de aeronavegación comercial.

<sup>(2)</sup> Entre los meses de julio y agosto se cerraron 13 puestos de peajes en los Corredores Viales Nacionales.

**Fuente:** INDEC. Dirección Nacional de Estadísticas y Precios de la Producción y el Comercio, Dirección de Estadísticas del Sector Terciario y Precios.

## Enlace a mayores detalles

Pueden consultarse mayores detalles de las series que componen el ISSP desde enero de 2012 hasta el período de referencia del presente informe en los cuadros que se encuentran en formato digital disponibles en: [https://www.indec.gob.ar/ftp/cuadros/economia/sh\\_issp\\_2018.xls](https://www.indec.gob.ar/ftp/cuadros/economia/sh_issp_2018.xls).

## Índice de cuadros web

Cuadro 1. Indicador sintético de servicios públicos, índice nivel general. Serie original, desestacionalizada y tendencia-ciclo, base 2004=100, en números índice y variaciones porcentuales

Cuadro 2.1. Indicador sintético de servicios públicos, índice nivel general y sector de actividad económica.

Serie original, base 2004=100, en números índice

Cuadro 2.2. Indicador sintético de servicios públicos, índice nivel general y sector de actividad económica.

Serie original, base 2004=100, variaciones porcentuales respecto al mismo mes del año anterior

Cuadro 3.1. Indicador sintético de servicios públicos, índice nivel general y sector de actividad económica.

Serie desestacionalizada, base 2004=100, en números índice

Cuadro 3.2. Indicador sintético de servicios públicos, índice nivel general y sector de actividad económica.

Serie desestacionalizada, base 2004=100, variaciones porcentuales respecto al mes anterior

Cuadro 4.1. Indicador sintético de servicios públicos, índice nivel general y sector de actividad económica.

Serie tendencia-ciclo, base 2004=100, en números índice

Cuadro 4.2. Indicador sintético de servicios públicos, índice nivel general y sector de actividad económica.

Serie tendencia-ciclo, base 2004=100, variaciones porcentuales respecto al mes anterior

Cuadro 5. Demanda de energía eléctrica, en GWh

Cuadro 6. Consumo de gas natural, en miles de m<sup>3</sup>

Cuadro 7. Agua entregada a la red, en miles de m<sup>3</sup>

Cuadro 8. Recolección de residuos sólidos, en toneladas

Cuadro 9. Transporte de pasajeros, en miles

Cuadro 10. Carga transportada en el servicio ferroviario, en toneladas-kilómetros

Cuadro 11. Carga transportada en el servicio regular de aeronavegación comercial, en toneladas

Cuadro 12.1. Vehículos pasantes por peajes, en UTEqs

Cuadro 12.2. Vehículos pasantes por peajes, en unidades

Cuadro 13. Servicio de correo postal, servicios telegráficos y de envíos monetarios, en miles de unidades

Cuadro 14.1. Líneas activas, llamadas y tráfico de minutos en el servicio de telefonía fija, en miles de unidades

Cuadro 14.2. Líneas activas, llamadas y tráfico de minutos, de mensajes cortos y de datos de accesos de banda ancha móvil (BAM) en el servicio de telefonía móvil, en miles unidades y terabytes

## Aspectos metodológicos

El indicador sintético de servicios públicos es un indicador de coyuntura que mide la evolución de un conjunto de servicios con periodicidad mensual. Se elaboran números índice que reflejan la evolución en términos de volumen físico para cada uno de los servicios y del nivel general.

El ISSP es un índice Laspeyres que ofrece, con frecuencia mensual, una pauta del comportamiento de la actividad de los servicios públicos incluidos en el índice. Su cálculo se estructura en la agregación de los índices individuales de los sectores al índice del nivel general, utilizando las ponderaciones sectoriales de las cuentas nacionales para el año 2004. Estos ponderadores se construyen a partir de la estructura del valor agregado bruto a precios básicos de los servicios incluidos en el indicador, provistos por la Dirección Nacional de Cuentas Nacionales, revisión del año base 2004.

Los servicios que componen el índice del nivel general son: demanda de energía eléctrica, consumo de gas natural y agua entregada a la red, recolección de residuos, transporte de pasajeros, transporte de carga por ferrocarril y de aeronavegación comercial, peajes, servicio de correo y telefonía.

Para la estimación de las series desestacionalizadas, se realizó un ajuste estacional de las series de tiempo económicas que integran las series originales del ISSP, utilizando el programa X-13ARIMA-SEATS; luego se calcula la serie del nivel general como un promedio ponderado de las series ajustadas (método indirecto). Para las series de tiempo económicas, la estimación de la tendencia-ciclo se realiza por el método H13 modificado, que consiste en un posprocesamiento de las series desestacionalizadas.

La metodología completa del ISSP se encuentra disponible en:

[https://www.indec.gob.ar/ftp/cuadros/economia/metodologia\\_issp\\_2017.pdf](https://www.indec.gob.ar/ftp/cuadros/economia/metodologia_issp_2017.pdf)