

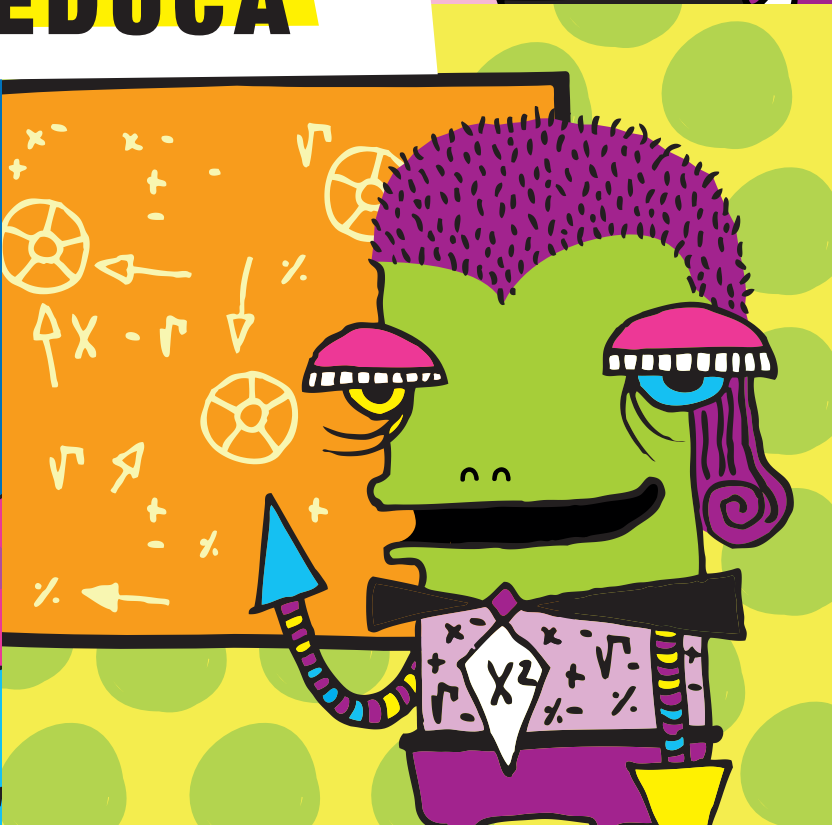

**INDECEDUCA**

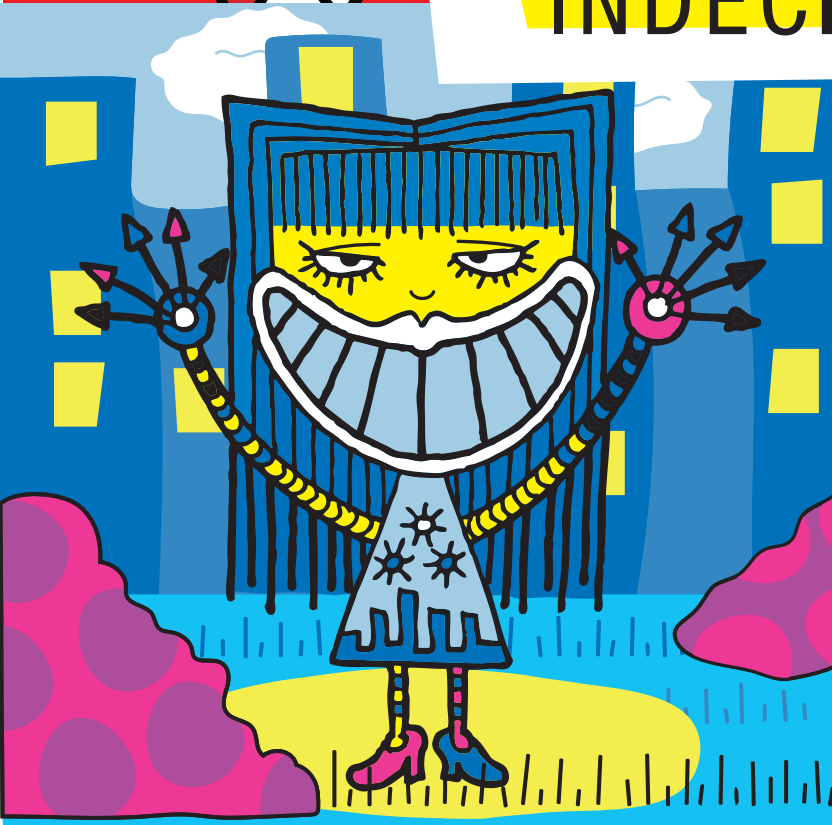

×

---

## × Segundo semestre de 2018 ×

---

El programa Alfabetización Estadística del INDEC está orientado a desarrollar el contacto directo del Instituto con los alumnos de escuelas primarias y secundarias. Estas visitas educativas estarán especialmente diseñadas como complemento de los conocimientos propuestos en la currícula escolar, además de dar a conocer el trabajo del INDEC a la comunidad educativa y de establecer vínculos con los docentes.

→ ¡importante!

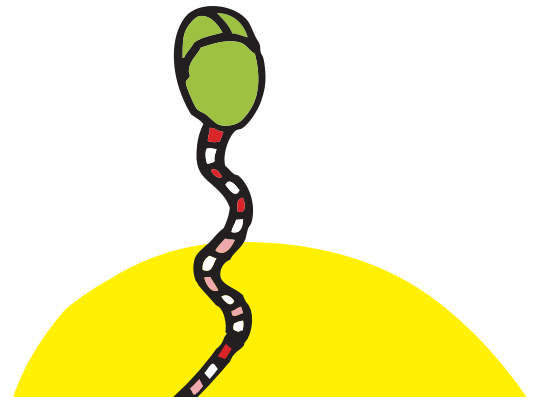

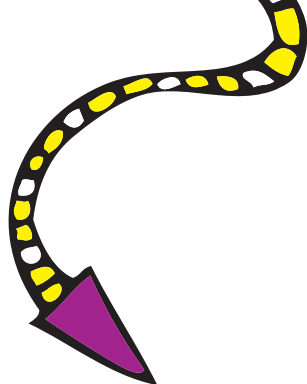

## × OBJETIVOS ×

El programa Alfabetización Estadística busca promover la accesibilidad y comprensión de la información estadística por parte de la población en general y, específicamente, de la comunidad educativa, con el afán de formar ciudadanos comprometidos con la realidad y las formas de producción de estadísticas.

Las visitas escolares tienen por objeto fomentar la lectura, la comprensión, el análisis, la interpretación y la utilización de los datos estadísticos en niños, niñas y adolescentes, en los diferentes niveles del ámbito educativo. Para esto, es necesario sensibilizar sobre la importancia de contar con información objetiva, imprescindible en la toma de decisiones públicas y privadas.

Esto, a su vez, promueve el compromiso de responder de forma veraz a los requerimientos de datos.

“

*Fomentar la interpretación de los datos estadísticos en los diferentes niveles educativos*

”

×

Las visitas al INDEC contarán con un primer módulo en el que se realizará una presentación sobre las funciones del Instituto y su producción estadística tanto los datos numéricos como las nuevas formas de visualización en web y redes sociales.

La segunda parte del encuentro estará orientada a un eje temático a elección, vinculado a la currícula escolar. Cada uno de los cinco temas ofrecidos (descritos más adelante) será presentado por un estadístico del INDEC especialista en la materia. A continuación, se desarrollará una actividad práctica relacionada con el tema estudiado, en la que, mediante la acción, los alumnos podrán reforzar los conocimientos aprendidos.

Finalmente, se hará un cierre en el que los alumnos recibirán material institucional del INDEC y en el que se tomará una foto grupal.

“

*Las visitas se dividen en un módulo institucional y otro temático*

”

## × ESTRUCTURAS × DE LAS VISITAS





# ×EJES TEMÁTICOS×

1

## *CENSO DE POBLACIÓN, HOGARES Y VIVIENDAS*

Es el operativo más grande que realiza el INDEC cada década. El objetivo fundamental consiste en conocer los aspectos demográficos, sociales y habitacionales de nuestro país. La visita se estructura en torno a los siguientes puntos:

- Breve historia de los censos de población en la Argentina.
- ¿Cómo se hace hoy un censo de población?

*Para más información*

<https://www.indec.gob.ar/newsletters.asp>



×

2

## ÍNDICE DE PRECIOS AL CONSUMIDOR

El índice de precios al consumidor (IPC) es un indicador que mide la evolución promedio de los precios de un conjunto de bienes y servicios representativos del gasto de consumo de los hogares residentes en un área determinada.

¿Cuál es la diferencia entre el índice de precios al consumidor y la inflación?

¿Cómo se conforma la canasta del IPC y qué diferencias tiene con la canasta básica?

¿Cómo y dónde se hace el relevamiento de los precios?

Para más información

[https://www.indec.gob.ar/nivel4\\_default.asp?id\\_tema\\_1=3&id\\_tema\\_2=5&id\\_tema\\_3=31](https://www.indec.gob.ar/nivel4_default.asp?id_tema_1=3&id_tema_2=5&id_tema_3=31)

\*

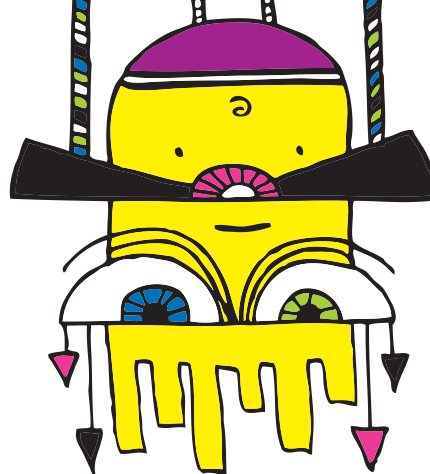

3

## ENCUESTA NACIONAL DE GASTOS DE LOS HOGARES

La Encuesta Nacional de Gastos de los Hogares (ENGHo) es la única encuesta que permite tomar la fotografía completa de los hogares argentinos para conocer sus ingresos y sus gastos. En este eje temático, se trabajará con las siguientes cuestiones centrales: qué es la ENGHo, cómo y dónde se realiza y para qué sirve.

Para más información

<https://www.indec.gob.ar/engho/>

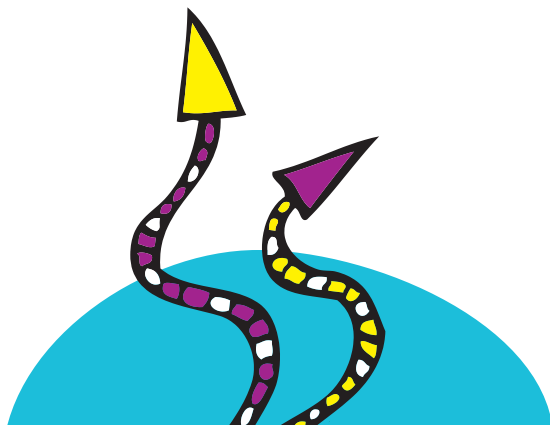



## RUCVM

El Registro Único de Casos de Violencia contra las Mujeres (RUCVM) es un trabajo conjunto de los organismos que brindan asistencia a las mujeres víctimas de violencia de género, el Instituto Nacional de las Mujeres (INAM) y el INDEC.

Se abordarán temas relacionados con la brecha de género en el acceso a los recursos económicos, estadísticas sobre salud sexual y reproductiva, las mujeres en puestos laborales jerárquicos, y el acceso a la educación, entre otros.

*Para más información*

[https://www.indec.gob.ar/nivel4\\_default.asp?id\\_tema\\_1=4&id\\_tema\\_2=27&id\\_tema\\_3=142](https://www.indec.gob.ar/nivel4_default.asp?id_tema_1=4&id_tema_2=27&id_tema_3=142)

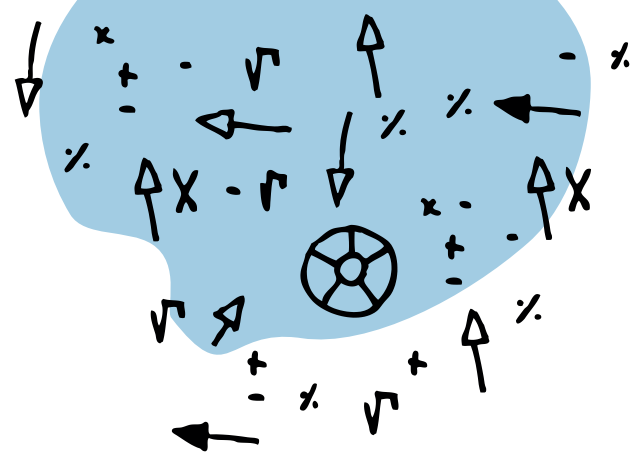
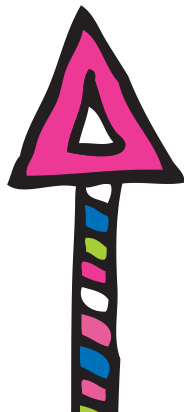

## CUENTAS NACIONALES

Las cuentas nacionales abarcan un conjunto de indicadores que permiten conocer la estructura económica del país. El indicador más conocido es el producto interno bruto (PIB). Se trabajarán los siguientes ítems: definición del PIB, oferta, demanda e ingreso, los distintos sectores de actividad económica, entre otros.

*Para más información*

[https://www.indec.gob.ar/nivel3\\_default.asp?id\\_tema\\_1=3&id\\_tema\\_2=9](https://www.indec.gob.ar/nivel3_default.asp?id_tema_1=3&id_tema_2=9)





¡Gracias!

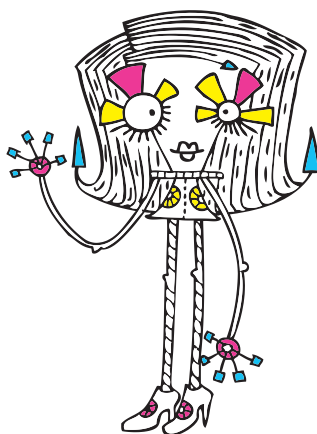

**× SOL BERAJA ×**

*aberaja@indec.gob.ar*

(011) 3985-4804

Av. Julio A. Roca 609, C1067ABB  
Ciudad Autónoma de Buenos Aires, Argentina  
Tel.: (54-11) 5031-4632  
Horario de atención de 9:30 a 16:00

**indec**  **AÑOS**  
1968 - 2018  
Instituto Nacional de Estadística y Censos  
#

**Información:**  
[www.indec.gob.ar](http://www.indec.gob.ar)  
[ces@indec.gob.ar](mailto:ces@indec.gob.ar)

