



Buenos Aires, 26 de diciembre de 2012

Evolución de la Distribución Funcional del Ingreso Remuneración del Trabajo Asalariado

Tercer trimestre de 2012

El informe de ingresos que se publica es elaborado por la Dirección Nacional de Cuentas Nacionales del INDEC, y continúa la serie de presentaciones sobre distribución funcional del ingreso. En esta ocasión se difunde información correspondiente al tercer trimestre de 2012 del Sistema Integrado de Jubilaciones y Pensiones (SIJP), referida a la totalidad del territorio nacional y por sector de actividad económica.

La información presentada se refiere a la evolución de la Remuneración del Trabajo Asalariado Registrado (RTA), que es la porción de la Cuenta de Generación del Ingreso que reciben los asalariados que aportan al sistema provisional nacional.

Los cuadros de resultados permiten analizar y comparar la información relativa a Puestos de trabajo ocupados, Promedio de costo salarial, Promedio de remuneración total y Promedio de remuneración neta, a nivel de rama de actividad y provincia, tanto para el sector privado como para el sector público.

Tercer trimestre 2012

Con relación a la Remuneración Total, los mayores incrementos se verifican en las actividades Construcción (36,5%); Otras Actividades de Servicios Comunitarias; Sociales y Personales (32,4%); Comercio (31,5%); Hoteles y Restaurantes (31,1%); Servicios Sociales y de Salud (30,7%); Servicio Doméstico, personal de edificios de renta y horizontal (30,6%).

Evolución de la Remuneración Total . Sectores Seleccionados Tercer trimestre 2011 - Tercer trimestre 2012

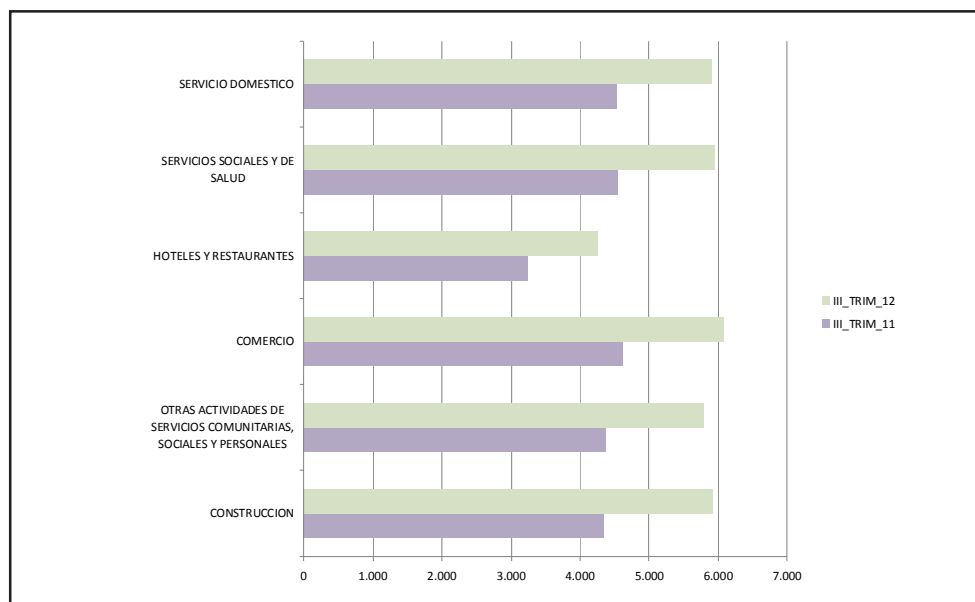

¹ No incluye aquellas provincias que no han transferido sus cajas previsionales.

No están incluidas en el SIJP las cajas de previsión del personal militar de las Fuerzas Armadas y las cajas de las Fuerzas de Seguridad y Policiales. Las cajas previsionales provinciales (de empleados públicos provinciales y municipales) que no han sido transferidas al SIJP son: Pcia. de Buenos Aires, Córdoba, Corrientes, Chaco, Chubut, Entre Ríos, Formosa, La Pampa, Misiones, Neuquén, Santa Cruz, Santa Fe y Tierra del Fuego.

Signos convencionales utilizados:

- Dato ínfimo, menos de la mitad del último dígito mostrado
- . Dato no registrado

En el Sector Público los mayores aumentos de la Remuneración Total, entre el tercer trimestre de 2012 e igual período del año anterior, se verificaron en los sectores Poder Legislativo (42,4%) y Administración Central (38,0%).

Si se compara el tercer trimestre de 2012 respecto a igual trimestre del año anterior, puede observarse que los puestos de trabajo en el sector privado presentan una variación positiva de (0,1%) y la remuneración total aumentó un 29,6%.

Si se analiza la información sobre puestos de trabajo, desde el punto de vista de los sectores de actividad, el mayor incremento se observa en Administración Pública y Defensa, personal de Obras Sociales (9,6%), Minas y Canteras (4,7%) y Servicios Sociales y de Salud (3,9%).

**Puestos de trabajo
Tercer trimestre 2011 - Tercer trimestre 2012**

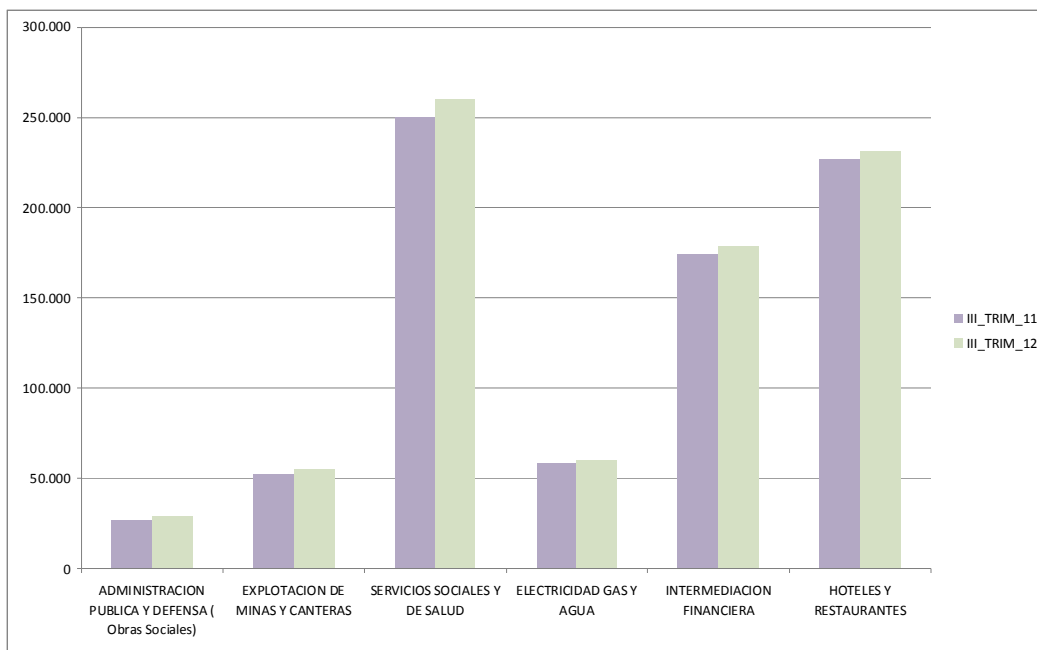

Cuadro 1. Sector Privado: Remuneración Total por provincia y por trimestre. Promedio Mensual del trimestre.

Unidad: Pesos

| Provincia | Trimestre | | | | Año 2011 | Trimestre | | |
|---------------------------|--------------|--------------|--------------|--------------|--------------|--------------|--------------|--------------|
| | 1º 2011 | 2º 2011 | 3º 2011 | 4º 2011 | | 1º 2012 | 2º 2012 | 3º 2012 |
| Capital Federal | 5.559 | 6.423 | 5.965 | 7.260 | 6.307 | 7.209 | 8.345 | 7.669 |
| Provincia de Buenos Aires | 4.505 | 5.466 | 5.062 | 6.281 | 5.333 | 5.922 | 7.098 | 6.558 |
| Catamarca | 3.594 | 4.205 | 4.415 | 5.542 | 4.427 | 5.063 | 6.401 | 5.872 |
| Córdoba | 3.898 | 4.729 | 4.441 | 5.469 | 4.641 | 5.114 | 6.250 | 5.732 |
| Corrientes | 3.277 | 4.007 | 3.734 | 4.630 | 3.921 | 4.370 | 5.334 | 4.974 |
| Chaco | 3.320 | 4.060 | 3.932 | 4.755 | 4.029 | 4.481 | 5.427 | 5.154 |
| Chubut | 7.488 | 9.504 | 9.022 | 10.728 | 9.188 | 9.830 | 11.681 | 11.156 |
| Entre Ríos | 3.542 | 4.258 | 3.962 | 4.752 | 4.145 | 4.615 | 5.590 | 5.182 |
| Formosa | 3.207 | 3.934 | 3.745 | 4.678 | 3.907 | 4.251 | 5.236 | 5.031 |
| Jujuy | 3.352 | 4.472 | 4.304 | 5.205 | 4.341 | 4.525 | 5.847 | 5.496 |
| La Pampa | 3.830 | 4.564 | 4.309 | 5.375 | 4.527 | 5.119 | 6.079 | 5.741 |
| La Rioja | 3.160 | 3.958 | 3.906 | 5.031 | 3.980 | 4.349 | 5.452 | 5.343 |
| Mendoza | 3.628 | 4.524 | 4.310 | 5.182 | 4.405 | 4.844 | 5.973 | 5.778 |
| Misiones | 3.375 | 3.927 | 3.697 | 4.647 | 3.917 | 4.286 | 5.117 | 4.866 |
| Neuquén | 7.099 | 9.356 | 8.289 | 10.023 | 8.678 | 9.250 | 11.263 | 10.615 |
| Río Negro | 4.107 | 5.159 | 4.878 | 5.953 | 4.980 | 5.370 | 6.769 | 6.488 |
| Salta | 3.341 | 4.146 | 3.880 | 4.672 | 4.013 | 4.381 | 5.441 | 5.038 |
| San Juan | 3.654 | 4.531 | 4.339 | 5.390 | 4.488 | 5.420 | 6.722 | 6.469 |
| San Luis | 4.209 | 5.200 | 4.843 | 6.096 | 5.092 | 5.627 | 6.748 | 6.296 |
| Santa Cruz | 8.515 | 11.085 | 10.419 | 12.100 | 10.545 | 10.882 | 13.465 | 13.088 |
| Santa Fe | 4.201 | 5.076 | 4.736 | 5.801 | 4.962 | 5.501 | 6.637 | 6.104 |
| Santiago del Estero | 3.030 | 3.759 | 3.571 | 4.320 | 3.676 | 4.053 | 4.913 | 4.690 |
| Tierra del Fuego | 7.295 | 9.109 | 9.072 | 11.662 | 9.367 | 9.718 | 11.709 | 12.062 |
| Tucumán | 3.282 | 3.819 | 3.688 | 4.511 | 3.837 | 4.364 | 5.061 | 4.761 |
| No clasificadas | 0 | 0 | 0 | 0 | 0 | 0 | 0 | 0 |
| TOTAL | 4.625 | 5.554 | 5.183 | 6.357 | 5.435 | 6.061 | 7.228 | 6.714 |

Fuente: INDEC sobre la base de datos del Sistema Integrado de Jubilaciones y Pensiones

Cuadro 2. Sector Privado: Remuneración Neta por provincia y por trimestre. Promedio Mensual del trimestre.

Unidad: Pesos

| Provincia | Trimestre | | | | Año 2011 | Trimestre | | |
|---------------------------|--------------|--------------|--------------|--------------|--------------|--------------|--------------|--------------|
| | 1º 2011 | 2º 2011 | 3º 2011 | 4º 2011 | | 1º 2012 | 2º 2012 | 3º 2012 |
| Capital Federal | 4.908 | 5.629 | 5.213 | 6.315 | 5.520 | 6.323 | 7.230 | 6.652 |
| Provincia de Buenos Aires | 3.917 | 4.733 | 4.374 | 5.419 | 4.614 | 5.131 | 6.094 | 5.639 |
| Catamarca | 3.124 | 3.631 | 3.819 | 4.791 | 3.831 | 4.383 | 5.548 | 5.073 |
| Córdoba | 3.384 | 4.092 | 3.836 | 4.710 | 4.011 | 4.419 | 5.354 | 4.920 |
| Corrientes | 2.834 | 3.463 | 3.224 | 3.977 | 3.382 | 3.759 | 4.555 | 4.266 |
| Chaco | 2.904 | 3.546 | 3.441 | 4.149 | 3.521 | 3.923 | 4.743 | 4.532 |
| Chubut | 6.671 | 8.491 | 8.053 | 9.497 | 8.180 | 8.688 | 10.215 | 9.817 |
| Entre Ríos | 3.053 | 3.662 | 3.403 | 4.068 | 3.560 | 3.953 | 4.755 | 4.418 |
| Formosa | 2.789 | 3.409 | 3.251 | 4.043 | 3.386 | 3.674 | 4.508 | 4.331 |
| Jujuy | 2.906 | 3.869 | 3.712 | 4.487 | 3.750 | 3.901 | 5.018 | 4.720 |
| La Pampa | 3.321 | 3.950 | 3.733 | 4.638 | 3.917 | 4.433 | 5.202 | 4.931 |
| La Rioja | 2.734 | 3.415 | 3.367 | 4.316 | 3.429 | 3.738 | 4.646 | 4.580 |
| Mendoza | 3.158 | 3.939 | 3.749 | 4.486 | 3.828 | 4.210 | 5.152 | 4.987 |
| Misiones | 2.919 | 3.380 | 3.177 | 3.981 | 3.369 | 3.675 | 4.356 | 4.156 |
| Neuquén | 6.319 | 8.387 | 7.381 | 8.883 | 7.730 | 8.182 | 9.870 | 9.346 |
| Río Negro | 3.568 | 4.502 | 4.262 | 5.184 | 4.340 | 4.664 | 5.846 | 5.605 |
| Salta | 2.912 | 3.603 | 3.368 | 4.038 | 3.483 | 3.792 | 4.675 | 4.344 |
| San Juan | 3.162 | 3.914 | 3.753 | 4.640 | 3.875 | 4.691 | 5.787 | 5.587 |
| San Luis | 3.625 | 4.467 | 4.157 | 5.229 | 4.374 | 4.835 | 5.750 | 5.385 |
| Santa Cruz | 7.592 | 9.937 | 9.327 | 10.749 | 9.414 | 9.638 | 11.840 | 11.578 |
| Santa Fe | 3.623 | 4.366 | 4.067 | 4.967 | 4.263 | 4.725 | 5.652 | 5.212 |
| Santiago del Estero | 2.633 | 3.261 | 3.097 | 3.735 | 3.187 | 3.509 | 4.224 | 4.050 |
| Tierra del Fuego | 6.406 | 8.022 | 7.953 | 10.257 | 8.232 | 8.538 | 10.165 | 10.497 |
| Tucumán | 2.856 | 3.310 | 3.189 | 3.883 | 3.320 | 3.771 | 4.348 | 4.092 |
| No clasificadas | 0 | 0 | 0 | 0 | 0 | 0 | 0 | 0 |
| TOTAL | 4.043 | 4.836 | 4.504 | 5.505 | 4.726 | 5.273 | 6.227 | 5.796 |

Fuente: INDEC sobre la base de datos del Sistema Integrado de Jubilaciones y Pensiones

Cuadro 3. Sector Privado: Puestos de Trabajo por provincia y por trimestre. Promedio Mensual del trimestre.

Unidad: Puestos de Trabajo

| Provincia | Trimestre | | | | Año 2011 | Trimestre | | |
|---------------------------|------------------|------------------|------------------|------------------|------------------|------------------|------------------|------------------|
| | 1º 2011 | 2º 2011 | 3º 2011 | 4º 2011 | | 1º 2012 | 2º 2012 | 3º 2012 |
| Capital Federal | 1.564.843 | 1.575.564 | 1.587.643 | 1.600.174 | 1.582.056 | 1.590.983 | 1.579.176 | 1.568.607 |
| Provincia de Buenos Aires | 1.938.410 | 1.922.667 | 1.938.008 | 1.977.892 | 1.944.245 | 2.009.030 | 1.971.383 | 1.959.858 |
| Catamarca | 32.700 | 33.905 | 31.110 | 31.531 | 32.312 | 31.015 | 31.242 | 30.539 |
| Córdoba | 502.975 | 507.628 | 511.232 | 520.801 | 510.659 | 517.470 | 508.828 | 504.826 |
| Corrientes | 68.258 | 69.916 | 70.961 | 72.425 | 70.390 | 71.499 | 71.480 | 71.160 |
| Chaco | 62.825 | 66.401 | 67.338 | 67.827 | 66.098 | 68.394 | 70.326 | 69.937 |
| Chubut | 96.741 | 95.946 | 95.834 | 97.486 | 96.502 | 96.679 | 94.852 | 95.044 |
| Entre Ríos | 129.511 | 134.193 | 137.043 | 144.983 | 136.432 | 137.440 | 137.398 | 136.535 |
| Formosa | 24.321 | 25.522 | 26.844 | 26.810 | 25.875 | 26.925 | 26.520 | 26.038 |
| Jujuy | 56.027 | 52.422 | 55.099 | 59.108 | 55.664 | 58.726 | 52.903 | 54.737 |
| La Pampa | 36.221 | 37.277 | 37.546 | 37.781 | 37.206 | 36.556 | 36.364 | 35.948 |
| La Rioja | 33.707 | 33.891 | 29.452 | 29.027 | 31.519 | 32.149 | 30.467 | 28.630 |
| Mendoza | 253.099 | 250.211 | 244.753 | 249.553 | 249.404 | 261.443 | 257.325 | 248.642 |
| Misiones | 92.536 | 99.169 | 99.990 | 97.798 | 97.373 | 97.107 | 101.253 | 100.452 |
| Neuquén | 93.441 | 90.147 | 91.051 | 92.165 | 91.701 | 94.367 | 91.525 | 92.366 |
| Río Negro | 114.562 | 101.111 | 99.633 | 101.378 | 104.171 | 114.539 | 102.280 | 101.074 |
| Salta | 113.180 | 110.644 | 112.645 | 117.372 | 113.460 | 114.588 | 109.138 | 109.953 |
| San Juan | 83.884 | 84.871 | 85.300 | 87.985 | 85.510 | 90.502 | 90.204 | 90.252 |
| San Luis | 57.015 | 56.588 | 56.818 | 58.305 | 57.182 | 58.767 | 58.348 | 57.462 |
| Santa Cruz | 58.668 | 58.785 | 58.226 | 61.056 | 59.184 | 62.744 | 61.809 | 59.997 |
| Santa Fe | 492.783 | 501.814 | 506.353 | 514.894 | 503.961 | 510.079 | 511.340 | 505.691 |
| Santiago del Estero | 47.085 | 49.215 | 49.956 | 49.370 | 48.906 | 48.156 | 48.578 | 48.967 |
| Tierra del Fuego | 32.790 | 34.401 | 36.344 | 38.287 | 35.456 | 36.736 | 37.979 | 39.080 |
| Tucumán | 145.201 | 167.576 | 171.507 | 165.514 | 162.450 | 154.960 | 171.172 | 173.725 |
| No clasificadas | 0 | 0 | 0 | 0 | 0 | 0 | 0 | 0 |
| TOTAL | 6.130.782 | 6.159.867 | 6.200.685 | 6.299.520 | 6.197.714 | 6.320.856 | 6.251.889 | 6.209.518 |

Fuente: INDEC sobre la base de datos del Sistema Integrado de Jubilaciones y Pensiones

Cuadro 4. Sector Privado: Costo Salarial por provincia y por trimestre. Promedio Mensual del trimestre.

Unidad: Pesos

| Provincia | Trimestre | | | | Año 2011 | Trimestre | | |
|---------------------------|--------------|--------------|--------------|--------------|--------------|--------------|--------------|--------------|
| | 1º 2011 | 2º 2011 | 3º 2011 | 4º 2011 | | 1º 2012 | 2º 2012 | 3º 2012 |
| Capital Federal | 6.822 | 7.905 | 7.370 | 8.948 | 7.767 | 8.802 | 10.266 | 9.404 |
| Provincia de Buenos Aires | 5.556 | 6.760 | 6.308 | 7.803 | 6.612 | 7.282 | 8.786 | 8.093 |
| Catamarca | 4.420 | 5.192 | 5.495 | 6.873 | 5.480 | 6.217 | 7.837 | 7.204 |
| Córdoba | 4.781 | 5.828 | 5.513 | 6.787 | 5.736 | 6.275 | 7.737 | 7.067 |
| Corrientes | 4.054 | 4.962 | 4.665 | 5.789 | 4.879 | 5.407 | 6.641 | 6.161 |
| Chaco | 4.039 | 4.956 | 4.831 | 5.840 | 4.932 | 5.440 | 6.588 | 6.198 |
| Chubut | 9.048 | 11.445 | 10.888 | 12.963 | 11.089 | 11.850 | 14.201 | 13.461 |
| Entre Ríos | 4.391 | 5.295 | 4.973 | 5.967 | 5.177 | 5.740 | 6.994 | 6.456 |
| Formosa | 3.935 | 4.855 | 4.660 | 5.824 | 4.839 | 5.241 | 6.475 | 6.221 |
| Jujuy | 4.100 | 5.488 | 5.330 | 6.421 | 5.344 | 5.543 | 7.186 | 6.741 |
| La Pampa | 4.723 | 5.631 | 5.356 | 6.690 | 5.609 | 6.286 | 7.542 | 7.087 |
| La Rioja | 3.866 | 4.847 | 4.815 | 6.211 | 4.891 | 5.333 | 6.727 | 6.548 |
| Mendoza | 4.451 | 5.546 | 5.315 | 6.395 | 5.419 | 5.918 | 7.351 | 7.094 |
| Misiones | 4.165 | 4.863 | 4.622 | 5.806 | 4.872 | 5.308 | 6.377 | 6.037 |
| Neuquén | 8.576 | 11.230 | 10.013 | 12.072 | 10.457 | 11.145 | 13.676 | 12.788 |
| Río Negro | 5.022 | 6.293 | 5.978 | 7.288 | 6.092 | 6.547 | 8.294 | 7.938 |
| Salta | 4.080 | 5.074 | 4.785 | 5.764 | 4.930 | 5.363 | 6.699 | 6.173 |
| San Juan | 4.506 | 5.593 | 5.385 | 6.693 | 5.556 | 6.662 | 8.300 | 7.950 |
| San Luis | 5.197 | 6.439 | 6.042 | 7.579 | 6.321 | 6.936 | 8.376 | 7.781 |
| Santa Cruz | 10.291 | 13.331 | 12.599 | 14.590 | 12.721 | 13.103 | 16.287 | 15.758 |
| Santa Fe | 5.210 | 6.317 | 5.944 | 7.277 | 6.198 | 6.818 | 8.291 | 7.596 |
| Santiago del Estero | 3.709 | 4.606 | 4.414 | 5.348 | 4.528 | 4.976 | 6.065 | 5.759 |
| Tierra del Fuego | 8.856 | 11.012 | 11.036 | 14.068 | 11.342 | 11.668 | 14.197 | 14.558 |
| Tucumán | 4.025 | 4.698 | 4.575 | 5.597 | 4.740 | 5.364 | 6.252 | 5.868 |
| No clasificadas | 0 | 0 | 0 | 0 | 0 | 0 | 0 | 0 |
| TOTAL | 5.683 | 6.839 | 6.422 | 7.863 | 6.708 | 7.428 | 8.920 | 8.256 |

Fuente: INDEC sobre la base de datos del Sistema Integrado de Jubilaciones y Pensiones

Cuadro 5. Sector Privado: Puestos de Trabajo por sector de actividad y por trimestre. Promedio Trimestral.**Unidad:** Puestos de trabajo

| Sector de Actividad | Trimestre | | | | Año 2011 | Trimestre | | |
|---|------------------|------------------|------------------|------------------|------------------|------------------|------------------|------------------|
| | 1º 2011 | 2º 2011 | 3º 2011 | 4º 2010 | | 1º 2012 | 2º 2012 | 3º 2012 |
| AGRICULTURA, GANADERIA, CAZA Y SILVICULTURA | 350.378 | 355.347 | 341.561 | 352.384 | 349.917 | 351.548 | 345.450 | 334.872 |
| CULTIVOS DE CEREALES, OLEAGINOSAS Y PASTOS FORRAJEROS | 55.883 | 60.107 | 55.737 | 56.925 | 57.163 | 56.724 | 58.441 | 54.079 |
| CULTIVO DE HORTALIZAS, LEGUMBRES, FLORES Y PLANTAS ORNAMENTALES | 23.779 | 24.283 | 22.368 | 22.554 | 23.246 | 21.956 | 21.936 | 21.259 |
| CULTIVO DE FRUTAS | 41.941 | 35.750 | 34.794 | 40.475 | 38.240 | 41.708 | 35.574 | 35.629 |
| CULTIVOS INDUSTRIALES | 62.615 | 52.436 | 50.773 | 54.782 | 55.151 | 61.824 | 50.006 | 49.378 |
| PRODUCCION DE SEMILLAS | 4.648 | 4.257 | 4.100 | 4.954 | 4.490 | 5.665 | 4.765 | 4.620 |
| CRIA DE GANADO, PRODUCCION DE LECHE Y LANA | 93.829 | 94.787 | 94.838 | 95.890 | 94.836 | 95.277 | 94.965 | 93.542 |
| CRIA DE AVES, OTROS ANIMALES Y PRODUCCION DE HUEVOS | 16.778 | 16.926 | 16.957 | 17.297 | 16.989 | 17.415 | 17.011 | 16.970 |
| SERVICIOS AGRICOLA GANADEROS | 40.443 | 56.276 | 51.333 | 48.753 | 49.201 | 40.317 | 52.030 | 49.022 |
| CAZA | 71 | 84 | 70 | 50 | 69 | 52 | 47 | 46 |
| SILVICULTURA | 10.391 | 10.442 | 10.592 | 10.704 | 10.532 | 10.610 | 10.674 | 10.325 |
| PESCA | 11.946 | 11.728 | 11.979 | 11.698 | 11.838 | 11.924 | 11.144 | 10.482 |
| PESCA | 11.946 | 11.728 | 11.979 | 11.698 | 11.838 | 11.924 | 11.144 | 10.482 |
| EXPLOTACION DE MINAS Y CANTERAS | 51.440 | 51.654 | 52.417 | 53.345 | 52.214 | 54.236 | 54.919 | 54.898 |
| PETROLEO GAS CARBON URANIO | 30.350 | 30.261 | 30.548 | 30.849 | 30.502 | 31.271 | 31.719 | 31.802 |
| MINERALES METALIFEROS | 7.759 | 7.865 | 8.036 | 8.361 | 8.005 | 8.718 | 8.909 | 8.905 |
| OTRAS MINAS Y CANTERAS | 13.331 | 13.528 | 13.834 | 14.135 | 13.707 | 14.247 | 14.292 | 14.192 |
| INDUSTRIA MANUFACTURERA | 1.191.060 | 1.201.075 | 1.209.204 | 1.221.355 | 1.205.673 | 1.221.526 | 1.213.219 | 1.208.550 |
| MATANZA DE GANADO | 60.943 | 60.843 | 60.518 | 60.458 | 60.691 | 60.078 | 59.509 | 59.290 |
| PESCADO | 11.131 | 11.451 | 11.533 | 11.034 | 11.287 | 10.866 | 10.690 | 10.424 |
| INDUSTRIA CONSERVERA | 22.374 | 20.417 | 20.139 | 20.636 | 20.892 | 22.976 | 20.880 | 19.881 |
| ACEITES Y SUBPRODUCTOS | 18.266 | 18.262 | 17.321 | 17.994 | 17.961 | 18.596 | 18.416 | 18.173 |
| LACTEOS | 30.057 | 29.052 | 29.302 | 30.554 | 29.741 | 30.942 | 29.917 | 30.014 |
| MOLIENDA DE TRIGO Y OTROS CEREALES | 13.348 | 13.943 | 14.241 | 14.328 | 13.965 | 14.484 | 14.529 | 14.485 |
| ALIMENTOS BALANCEADOS | 6.602 | 6.658 | 6.731 | 6.920 | 6.728 | 6.938 | 7.185 | 7.204 |
| PANADERIAS | 59.719 | 59.554 | 60.942 | 62.402 | 60.654 | 62.288 | 62.283 | 63.229 |
| AZUCAR | 7.002 | 9.811 | 10.747 | 9.947 | 9.377 | 8.944 | 9.922 | 10.892 |
| CACAO CHOCOLATE | 10.309 | 9.950 | 9.990 | 9.928 | 10.044 | 9.312 | 8.946 | 9.229 |
| PASTAS | 9.159 | 9.177 | 9.273 | 9.289 | 9.224 | 9.314 | 9.353 | 9.529 |
| OTROS PRODUCTOS ALIMENTICIOS | 27.157 | 28.105 | 27.343 | 26.833 | 27.360 | 27.102 | 27.656 | 27.049 |
| BEBIDAS ALCOHOLICAS | 1.483 | 1.544 | 1.544 | 1.513 | 1.521 | 1.516 | 1.668 | 1.680 |
| VINO | 22.560 | 22.171 | 20.367 | 20.454 | 21.388 | 23.710 | 22.415 | 20.685 |
| CERVEZA Y MALTA | 5.212 | 5.024 | 5.100 | 5.554 | 5.223 | 5.670 | 5.500 | 5.543 |
| GASEOSAS | 25.708 | 25.168 | 24.875 | 25.687 | 25.360 | 25.670 | 24.880 | 24.382 |
| PRODUCTOS DE TABACO | 6.304 | 7.055 | 6.455 | 6.003 | 6.454 | 6.386 | 6.657 | 5.967 |
| FIBRAS HILADOS Y TEJIDOS | 21.716 | 22.336 | 22.642 | 22.224 | 22.230 | 21.635 | 21.472 | 21.301 |
| ACABADO DE PRODUCTOS TEXTILES | 7.067 | 7.041 | 6.995 | 6.974 | 7.019 | 6.872 | 6.263 | 6.280 |
| FABRICACION DE PRODUCTOS TEXTILES | 20.321 | 20.559 | 20.511 | 20.698 | 20.522 | 20.491 | 20.374 | 20.531 |
| TEJIDOS | 11.762 | 11.699 | 11.534 | 11.417 | 11.603 | 11.402 | 11.301 | 11.321 |
| PRENDAS DE VESTIR | 49.346 | 49.227 | 49.476 | 50.289 | 49.585 | 49.830 | 49.122 | 48.896 |
| CURTIEMBRES | 10.183 | 10.022 | 9.868 | 9.623 | 9.924 | 9.413 | 9.227 | 9.211 |

(continúa)

Cuadro 5. (continuación)

| Sector de Actividad | Trimestre | | | | Año 2011 | Trimestre | | |
|---|------------|------------|------------|------------|-------------|------------|------------|------------|
| | 1º 2011 | 2º 2011 | 3º 2011 | 4º 2010 | | 1º 2012 | 2º 2012 | 3º 2012 |
| MARROQUINERÍA Y TALABARTERÍA | 3.563 | 3.452 | 3.444 | 3.454 | 3.478 | 3.424 | 3.452 | 3.440 |
| CALZADO Y SUS PARTES | 24.859 | 25.573 | 26.259 | 26.841 | 25.883 | 26.669 | 27.703 | 27.848 |
| ASERRADEROS | 14.678 | 14.732 | 14.725 | 14.712 | 14.712 | 14.453 | 14.406 | 14.211 |
| PRODUCTOS DE LA MADERA EXCEPTO MUEBLES | 17.440 | 17.477 | 17.567 | 18.002 | 17.621 | 17.972 | 17.727 | 17.489 |
| CELULOSA Y PAPEL | 9.129 | 9.235 | 9.122 | 9.096 | 9.145 | 9.076 | 9.082 | 9.090 |
| PAPEL Y CARTÓN | 10.868 | 10.760 | 10.661 | 10.752 | 10.760 | 10.841 | 10.714 | 10.751 |
| PRODUCTOS DE PAPEL | 12.557 | 12.661 | 12.879 | 12.984 | 12.770 | 12.995 | 12.674 | 12.737 |
| EDICIÓN DE LIBROS FOLLETOS Y OTRAS EDICIONES | 13.390 | 13.250 | 12.918 | 13.113 | 13.168 | 12.991 | 12.750 | 12.356 |
| EDICIÓN DE PERIÓDICOS Y REVISTAS | 16.531 | 16.655 | 16.694 | 16.860 | 16.685 | 16.648 | 16.502 | 16.353 |
| IMPRESIONES Y OTRAS ACTIVIDADES RELACIONADAS | 15.838 | 15.836 | 16.014 | 16.276 | 15.991 | 16.111 | 15.922 | 15.808 |
| COMBUSTIBLE NUCLEAR HORNO DE COQUE | 1.489 | 1.486 | 1.476 | 1.480 | 1.483 | 1.520 | 1.453 | 1.427 |
| REFINACIÓN DE PETRÓLEO | 8.864 | 9.141 | 9.379 | 9.493 | 9.219 | 9.533 | 9.565 | 9.588 |
| QUÍMICA BÁSICA | 10.017 | 10.013 | 10.124 | 10.116 | 10.068 | 10.078 | 10.092 | 10.041 |
| FERTILIZANTES Y AGROQUÍMICOS | 5.665 | 5.680 | 5.764 | 5.714 | 5.706 | 5.707 | 6.384 | 6.706 |
| PLÁSTICOS Y CAUCHO | 6.621 | 6.602 | 6.569 | 6.616 | 6.602 | 6.676 | 6.652 | 6.622 |
| PINTURAS Y BARNICES | 6.763 | 6.810 | 6.891 | 7.007 | 6.868 | 7.018 | 6.929 | 6.870 |
| PRODUCTOS MEDICINALES | 35.459 | 35.746 | 36.049 | 36.417 | 35.918 | 36.573 | 36.651 | 36.952 |
| JABONES DETERGENTES COSMÉTICOS | 21.449 | 21.407 | 21.715 | 21.923 | 21.624 | 22.031 | 22.056 | 22.111 |
| OTROS PRODUCTOS QUÍMICOS | 15.473 | 15.675 | 15.766 | 15.806 | 15.680 | 15.727 | 15.732 | 15.786 |
| FIBRAS SINTÉTICAS MANUFACTURADAS | 1.575 | 1.487 | 1.422 | 1.409 | 1.473 | 1.374 | 1.333 | 1.316 |
| CÁMARAS Y CUBIERTAS | 7.998 | 8.101 | 8.253 | 8.353 | 8.176 | 8.413 | 8.468 | 8.535 |
| PRODUCTOS DE CAUCHO | 4.162 | 4.193 | 4.201 | 4.186 | 4.185 | 4.131 | 4.117 | 4.141 |
| MANUFACTURAS DE PLÁSTICO | 46.193 | 46.248 | 46.759 | 47.460 | 46.665 | 47.889 | 47.664 | 47.710 |
| VIDRIO Y PRODUCTOS DE VIDRIO | 6.485 | 6.608 | 6.802 | 6.914 | 6.702 | 7.015 | 7.062 | 7.157 |
| ARTÍCULOS DE CERÁMICA MARMOLES GRANITO ETC. | 12.455 | 12.571 | 12.717 | 12.903 | 12.662 | 12.934 | 12.951 | 12.842 |
| ARCILLA Y CERÁMICA USO ESTRUCTURAL | 10.183 | 9.978 | 9.927 | 10.057 | 10.036 | 10.109 | 9.993 | 9.910 |
| CEMENTO CAL Y YESO | 6.760 | 6.860 | 6.956 | 6.976 | 6.888 | 6.867 | 6.925 | 6.763 |
| MOSAICOS | 7.904 | 8.093 | 8.313 | 8.347 | 8.164 | 8.197 | 8.096 | 7.915 |
| SIDERURGIA | 28.248 | 27.684 | 27.825 | 27.866 | 27.906 | 27.695 | 27.039 | 26.697 |
| METALÚRGICA NO FERROSA | 6.910 | 6.955 | 7.018 | 6.995 | 6.970 | 6.876 | 6.787 | 6.677 |
| FUNDICIÓN DE METALES | 6.959 | 7.195 | 7.313 | 7.377 | 7.211 | 7.322 | 7.302 | 7.276 |
| ESTRUCTURAS METÁLICAS TANQUES DEPÓSITOS Y GENERADORES DE VAPOR | 30.688 | 31.095 | 31.836 | 31.966 | 31.396 | 31.747 | 30.996 | 30.827 |
| FORJA LAMINADO Y TRATAMIENTO DE METALES | 10.679 | 10.898 | 11.005 | 11.136 | 10.929 | 11.169 | 11.008 | 10.824 |
| CUCHILLOS HERRAMIENTAS DE MANO FERRETERÍA | 5.309 | 5.343 | 5.387 | 5.432 | 5.368 | 5.357 | 5.372 | 5.382 |
| OTROS PRODUCTOS METÁLICOS | 44.306 | 45.031 | 45.630 | 46.078 | 45.261 | 45.955 | 45.619 | 45.307 |
| MOTORES TURBINAS BOMBAS Y COMPRESORES | 9.327 | 9.508 | 9.688 | 9.823 | 9.587 | 9.885 | 9.805 | 9.850 |
| ENGRANAJES HORNO ELEVADORES Y OTRAS MÁQUINAS | 13.728 | 13.656 | 13.800 | 13.992 | 13.794 | 14.143 | 13.949 | 13.871 |
| TRACTORES Y MÁQUINARIA AGRÍCOLA | 13.534 | 13.806 | 14.081 | 14.318 | 13.935 | 14.189 | 13.966 | 13.734 |
| OTRAS MÁQUINARIA DE USO ESPECIAL | 25.179 | 25.308 | 25.300 | 26.027 | 25.454 | 25.468 | 25.568 | 25.140 |
| APARATOS DE USO DOMÉSTICO | 14.910 | 16.256 | 17.166 | 17.447 | 16.445 | 16.454 | 17.155 | 17.976 |
| MÁQUINAS DE OFICINA E INFORMÁTICA | 2.743 | 2.893 | 3.030 | 3.225 | 2.973 | 3.000 | 2.941 | 2.857 |
| MOTORES Y GENERADORES ELÉCTRICOS | 4.130 | 4.110 | 4.134 | 4.143 | 4.129 | 4.145 | 4.175 | 4.150 |

(continúa)

Cuadro 5. (continuación)

| Sector de Actividad | Trimestre | | | | Año 2011 | Trimestre | | |
|---|------------------|------------------|------------------|------------------|------------------|------------------|------------------|------------------|
| | 1º 2011 | 2º 2011 | 3º 2011 | 4º 2010 | | 1º 2012 | 2º 2012 | 3º 2012 |
| APARATOS DE CONTROL DE ENERGIA ELECTRICA | 5.809 | 5.743 | 5.589 | 5.726 | 5.717 | 5.613 | 5.245 | 5.142 |
| HILOS CABLES Y AISLADORES | 3.974 | 4.024 | 4.100 | 4.100 | 4.049 | 4.180 | 4.236 | 4.291 |
| ACUMULADORES Y PILAS | 11.531 | 11.829 | 11.998 | 12.016 | 11.844 | 11.934 | 11.799 | 11.958 |
| LAMPARAS Y EQUIPOS DE ILUMINACION | 2.321 | 2.315 | 2.330 | 2.334 | 2.325 | 2.329 | 2.299 | 2.273 |
| TUBOS T TRANSMISORES DE RADIO Y TV | 2.371 | 2.425 | 2.574 | 2.660 | 2.507 | 2.809 | 3.245 | 3.457 |
| RADIO Y TV | 4.359 | 5.009 | 6.035 | 6.918 | 5.580 | 6.102 | 6.493 | 7.198 |
| EQUIPOS E INSTRUMENTOS TECNICOS | 8.201 | 8.274 | 8.273 | 8.267 | 8.254 | 8.118 | 8.169 | 8.289 |
| VEHICULOS AUTOMOTORES | 28.597 | 29.897 | 30.605 | 31.102 | 30.050 | 31.534 | 31.536 | 31.485 |
| CARROCERIAS | 7.066 | 7.274 | 7.466 | 7.504 | 7.327 | 7.438 | 7.339 | 7.121 |
| AUTOPARTES | 38.710 | 39.327 | 39.933 | 40.227 | 39.549 | 40.089 | 39.895 | 39.371 |
| BUQUES Y EMBARCACIONES DE RECREO Y DEPORTE | 7.185 | 7.084 | 7.199 | 7.151 | 7.155 | 7.123 | 6.913 | 6.917 |
| MOTOCICLETAS BICICLETAS Y OTROS TIPOS DE TRANSPORTE | 2.747 | 2.824 | 2.861 | 2.902 | 2.834 | 2.905 | 2.868 | 2.795 |
| MUEBLES Y COLCHONES | 18.942 | 19.249 | 19.405 | 19.605 | 19.300 | 19.533 | 19.477 | 19.395 |
| OTRAS INDUSTRIAS MANUFACTURERAS | 20.500 | 20.662 | 20.809 | 20.993 | 20.741 | 21.001 | 20.801 | 20.615 |
| ELECTRICIDAD GAS Y AGUA | 57.774 | 58.191 | 58.584 | 58.891 | 58.360 | 59.182 | 59.728 | 60.214 |
| ELECTRICIDAD | 34.267 | 34.554 | 34.752 | 34.955 | 34.632 | 34.958 | 35.297 | 35.459 |
| GAS | 6.870 | 6.894 | 6.990 | 7.030 | 6.946 | 7.050 | 7.078 | 7.182 |
| AGUA | 16.637 | 16.743 | 16.842 | 16.906 | 16.782 | 17.174 | 17.353 | 17.572 |
| CONSTRUCCION | 408.344 | 421.898 | 428.493 | 438.364 | 424.275 | 427.123 | 422.918 | 412.378 |
| CONSTRUCCION | 408.344 | 421.898 | 428.493 | 438.364 | 424.275 | 427.123 | 422.918 | 412.378 |
| COMERCIO | 1.115.754 | 1.109.646 | 1.118.333 | 1.138.843 | 1.120.644 | 1.148.693 | 1.129.237 | 1.121.887 |
| COMERCIO MAYORISTA | 401.039 | 402.125 | 401.649 | 407.282 | 403.024 | 412.225 | 406.038 | 400.517 |
| COMERCIO MINORISTA | 714.714 | 707.521 | 716.684 | 731.561 | 717.620 | 736.468 | 723.199 | 721.371 |
| HOTELES Y RESTAURANTES | 237.108 | 223.217 | 227.056 | 235.075 | 230.614 | 245.689 | 230.359 | 231.308 |
| HOTELES | 56.284 | 51.157 | 51.989 | 53.630 | 53.265 | 56.763 | 51.845 | 51.994 |
| RESTAURANTES | 180.824 | 172.059 | 175.067 | 181.445 | 177.349 | 188.926 | 178.514 | 179.314 |
| TRANSPORTE ALMACENAMIENTO Y COMUNICACIONES | 504.906 | 510.678 | 517.255 | 522.465 | 513.826 | 526.897 | 523.890 | 521.924 |
| PASAJEROS FFCC AUTOMOTOR TAXI REMISE | 165.438 | 165.525 | 167.242 | 168.572 | 166.694 | 169.269 | 165.240 | 164.602 |
| CARGA CAMION FFCC | 133.653 | 136.913 | 138.742 | 140.733 | 137.510 | 142.402 | 142.904 | 141.951 |
| DUCTOS | 1.816 | 1.801 | 1.792 | 1.809 | 1.805 | 1.837 | 1.835 | 1.798 |
| BUQUES PASAJEROS CARGA | 7.343 | 7.617 | 7.748 | 7.878 | 7.646 | 8.114 | 8.196 | 8.173 |
| AEREO PASAJERO CARGA | 13.746 | 14.072 | 14.450 | 14.601 | 14.217 | 14.750 | 14.681 | 14.574 |
| ACTIVIDADES COMPLEMENTARIAS MANIPULACION | | | | | | | | |
| ALMACENAMIENTO AGENCIA DE VIAJES DESPACHANTES | | | | | | | | |
| PEAJE PLAYAS | 95.534 | 97.485 | 99.138 | 99.871 | 98.007 | 101.105 | 101.756 | 101.700 |
| CORREOS | 14.664 | 14.646 | 14.677 | 14.683 | 14.668 | 14.687 | 14.622 | 14.624 |
| TELECOMUNICACIONES | 72.712 | 72.619 | 73.467 | 74.318 | 73.279 | 74.733 | 74.656 | 74.500 |
| INTERMEDIACION FINANCIERA | 168.824 | 171.665 | 174.418 | 176.093 | 172.750 | 176.979 | 178.254 | 178.815 |
| BANCOS | 98.816 | 100.153 | 101.485 | 102.554 | 100.752 | 103.087 | 103.485 | 103.793 |
| SEGUROS | 52.417 | 53.623 | 54.781 | 55.131 | 53.988 | 55.346 | 56.180 | 56.592 |
| SERVICIOS FINANCIEROS | 8.589 | 8.699 | 8.728 | 8.814 | 8.708 | 8.878 | 8.785 | 8.493 |
| SERVICIOS DE SEGUROS | 9.002 | 9.190 | 9.423 | 9.594 | 9.302 | 9.668 | 9.803 | 9.937 |

(continúa)

Cuadro 5. (conclusión)

| Sector de Actividad | Trimestre | | | | Año 2011 | Trimestre | | |
|--|------------------|------------------|------------------|------------------|------------------|------------------|------------------|------------------|
| | 1º 2011 | 2º 2011 | 3º 2011 | 4º 2010 | | 1º 2012 | 2º 2012 | 3º 2012 |
| ACTIVIDADES INMOBILIARIAS EMPRESARIALES Y DE ALQUILER | 789.983 | 786.350 | 792.536 | 809.739 | 794.652 | 812.997 | 793.083 | 783.518 |
| ALQUILERES DE EQUIPOS Y ENSERES PERSONALES+502+5260 | 641.307 | 640.948 | 643.809 | 656.099 | 645.541 | 662.145 | 653.099 | 649.072 |
| ACTIVIDADES INMOBILIARIAS | 59.246 | 58.628 | 60.116 | 61.503 | 59.873 | 62.449 | 61.334 | 60.956 |
| SERVICIOS EVENTUALES | 82.769 | 80.052 | 81.823 | 85.215 | 82.465 | 81.310 | 71.786 | 66.600 |
| INVESTIGACION Y DESARROLLO | 6.661 | 6.722 | 6.787 | 6.923 | 6.773 | 7.093 | 6.864 | 6.890 |
| ADMINISTRACION PUBLICA Y DEFENSA | 26.669 | 26.591 | 26.930 | 27.207 | 26.849 | 29.171 | 29.351 | 29.509 |
| GOBIERNO | | | | | | | | |
| OBRAS SOCIALES | 26.669 | 26.591 | 26.930 | 27.207 | 26.849 | 29.171 | 29.351 | 29.509 |
| ENSEÑANZA | 401.027 | 423.585 | 428.820 | 432.213 | 421.411 | 417.582 | 435.226 | 436.605 |
| ENSEÑANZA PUBLICA | | | | | | | | |
| ENSEÑANZA PRIVADA | 401.027 | 423.585 | 428.820 | 432.213 | 421.411 | 417.582 | 435.226 | 436.605 |
| SERVICIOS SOCIALES Y DE SALUD | 244.598 | 246.761 | 250.299 | 254.111 | 248.942 | 257.067 | 257.844 | 259.997 |
| SALUD HUMANA PUBLICA | | | | | | | | |
| SALUD HUMANA PRIVADA | 213.648 | 215.562 | 218.677 | 221.826 | 217.428 | 224.587 | 225.188 | 227.047 |
| VETERINARIOS | 3.020 | 3.056 | 3.074 | 3.158 | 3.077 | 3.174 | 3.187 | 3.199 |
| SERVICIOS SOCIALES | 27.930 | 28.143 | 28.548 | 29.127 | 28.437 | 29.306 | 29.469 | 29.751 |
| OTRAS ACTIVIDADES DE SERVICIOS COMUNITARIAS, SOCIALES Y PERSONALES | 494.394 | 490.899 | 492.246 | 497.459 | 493.749 | 504.173 | 497.160 | 495.517 |
| SANEAMIENTO | 44.325 | 44.391 | 44.561 | 45.623 | 44.725 | 47.118 | 46.507 | 46.317 |
| ACTIVIDAD DE ASOCIACIONES | 132.698 | 133.582 | 131.481 | 131.764 | 132.381 | 135.020 | 135.185 | 135.102 |
| CINE RADIO TV | 35.650 | 35.895 | 36.509 | 36.681 | 36.184 | 36.766 | 37.011 | 37.649 |
| ACTIVIDADES DE NOTICIAS BIBLIOTECAS ACTIVIDADES DEPORTIVAS Y OTROS SERVICIOS | 238.030 | 233.505 | 236.231 | 239.742 | 236.877 | 241.815 | 235.489 | 233.979 |
| BOMBEROS VOLUNTARIOS | 625 | 591 | 585 | 589 | 597 | 576 | 578 | 583 |
| REPARACIONES | 43.066 | 42.935 | 42.879 | 43.060 | 42.985 | 42.877 | 42.390 | 41.888 |
| SERVICIO DOMESTICO | 70.598 | 64.878 | 65.034 | 64.822 | 66.333 | 70.044 | 64.188 | 63.120 |
| SERVICIO DOMESTICO | | | | | | | | |
| CONSORCIOS DE PROPIETARIOS DE EDIFICIOS | 70.598 | 64.878 | 65.034 | 64.822 | 66.333 | 70.044 | 64.188 | 63.120 |
| EMPLEADORES NO RESIDENTES | 1.807 | 1.761 | 1.734 | 1.741 | 1.761 | 1.730 | 1.705 | 1.668 |
| EMBAJADAS Y EMPRESA DE BANDERA EXTRANJERA | 1.807 | 1.761 | 1.734 | 1.741 | 1.761 | 1.730 | 1.705 | 1.668 |
| NO CLASIFICADA | 4.171 | 3.943 | 3.789 | 3.714 | 3.904 | 4.294 | 4.214 | 4.257 |
| NO CLASIFICADA | 4.171 | 3.943 | 3.789 | 3.714 | 3.904 | 4.294 | 4.214 | 4.257 |
| TOTAL | 6.130.782 | 6.159.867 | 6.200.685 | 6.299.520 | 6.197.714 | 6.320.856 | 6.251.889 | 6.209.518 |

Fuente: Dirección Nacional de Cuentas Nacionales INDEC sobre la base de datos del Sistema Integrado de Jubilaciones y Pensiones

Cuadro 6. Sector Privado: Costo Salarial por sector de actividad y por trimestre. Promedio Mensual del Trimestre.

Unidad: Puestos de trabajo

| Sector de Actividad | Trimestre | | | | Año 2011 | Trimestre | | |
|--|---------------|---------------|---------------|---------------|---------------|---------------|---------------|---------------|
| | 1º 2011 | 2º 2011 | 3º 2011 | 4º 2010 | | 1º 2012 | 2º 2012 | 3º 2012 |
| AGRICULTURA, GANADERIA, CAZA Y SILVICULTURA | 3.429 | 4.094 | 3.959 | 5.091 | 4.140 | 4.565 | 5.440 | 5.035 |
| CULTIVOS DE CEREALES, OLEAGINOSAS Y PASTOS FORRAJEROS | 3.914 | 4.651 | 4.595 | 5.974 | 4.786 | 5.171 | 6.200 | 5.874 |
| CULTIVO DE HORTALIZAS, LEGUMBRES, FLORES Y PLANTAS ORNAMENTALES | 2.548 | 3.013 | 2.993 | 3.794 | 3.075 | 3.459 | 4.105 | 3.839 |
| CULTIVO DE FRUTAS | 3.153 | 3.588 | 3.403 | 3.792 | 3.470 | 4.119 | 4.620 | 4.178 |
| CULTIVOS INDUSTRIALES | 2.459 | 3.356 | 3.406 | 4.098 | 3.291 | 3.333 | 4.406 | 4.284 |
| PRODUCCION DE SEMILLAS | 5.525 | 6.591 | 6.482 | 8.381 | 6.781 | 6.973 | 8.852 | 8.099 |
| CRÍA DE GANADO, PRODUCCION DE LECHE Y LANA | 4.134 | 4.903 | 4.474 | 6.183 | 4.929 | 5.334 | 6.349 | 5.634 |
| CRÍA DE AVES, OTROS ANIMALES Y PRODUCCION DE HUEVOS | 4.488 | 5.472 | 5.251 | 6.770 | 5.504 | 5.983 | 7.372 | 6.693 |
| SERVICIOS AGRICOLA GANADEROS | 2.770 | 2.999 | 3.015 | 3.584 | 3.096 | 3.780 | 4.004 | 3.876 |
| CAZA | 2.647 | 3.889 | 3.466 | 4.396 | 3.569 | 4.020 | 4.813 | 4.257 |
| SILVICULTURA | 3.129 | 3.845 | 3.582 | 4.536 | 3.778 | 4.106 | 4.848 | 4.522 |
| PESCA | 7.412 | 10.078 | 10.587 | 11.088 | 9.783 | 8.839 | 10.858 | 13.151 |
| PESCA | 7.412 | 10.078 | 10.587 | 11.088 | 9.783 | 8.839 | 10.858 | 13.151 |
| EXPLOTACION DE MINAS Y CANTERAS | 19.737 | 22.877 | 20.026 | 24.436 | 21.786 | 24.397 | 26.404 | 23.896 |
| PETROLEO GAS CARBON URANIO | 26.281 | 31.192 | 26.858 | 32.778 | 29.286 | 31.903 | 34.676 | 31.299 |
| MINERALES METALIFEROS | 15.624 | 15.313 | 14.511 | 17.804 | 15.837 | 20.295 | 21.215 | 18.600 |
| OTRAS MINAS Y CANTERAS | 7.215 | 8.656 | 8.125 | 10.147 | 8.556 | 10.420 | 11.272 | 10.608 |
| INDUSTRIA MANUFACTURERA | 7.252 | 8.692 | 8.101 | 10.053 | 8.532 | 9.490 | 11.223 | 10.260 |
| MATANZA DE GANADO | 5.682 | 7.008 | 6.600 | 8.308 | 6.896 | 7.676 | 9.345 | 8.454 |
| PESCADO | 6.283 | 9.596 | 10.362 | 10.073 | 9.086 | 7.739 | 10.400 | 12.515 |
| INDUSTRIA CONSERVERA | 4.810 | 6.418 | 6.443 | 7.890 | 6.269 | 6.703 | 8.750 | 8.556 |
| ACEITES Y SUBPRODUCTOS | 10.703 | 12.320 | 11.611 | 14.687 | 12.331 | 14.330 | 16.341 | 14.278 |
| LACTEOS | 8.613 | 11.003 | 10.171 | 12.292 | 10.524 | 12.008 | 15.017 | 13.580 |
| MOLIENDA DE TRIGO Y OTROS CEREALES | 7.758 | 9.056 | 8.337 | 10.764 | 8.997 | 10.006 | 11.961 | 10.742 |
| ALIMENTOS BALANCEADOS | 6.745 | 7.688 | 7.442 | 9.143 | 7.769 | 8.813 | 10.273 | 9.516 |
| PANADERIAS | 5.231 | 6.218 | 5.677 | 7.230 | 6.100 | 7.034 | 8.475 | 7.701 |
| AZUCAR | 6.622 | 7.744 | 8.633 | 10.465 | 8.546 | 9.058 | 10.267 | 10.890 |
| CACAO CHOCOLATE | 7.839 | 10.796 | 8.845 | 11.048 | 9.613 | 10.164 | 13.878 | 11.464 |
| PASTAS | 4.963 | 5.890 | 5.445 | 6.758 | 5.767 | 6.444 | 8.042 | 7.262 |
| OTROS PRODUCTOS ALIMENTICIOS | 6.290 | 7.248 | 6.939 | 8.970 | 7.350 | 8.377 | 9.735 | 8.878 |
| BEBIDAS ALCOHOLICAS | 10.162 | 9.603 | 10.406 | 11.009 | 10.293 | 12.122 | 12.815 | 11.877 |
| VINO | 4.995 | 6.352 | 5.770 | 7.039 | 6.011 | 6.821 | 8.048 | 7.374 |
| CERVEZA Y MALTA | 16.179 | 14.336 | 12.802 | 16.454 | 14.985 | 19.824 | 18.150 | 15.643 |
| GASEOSAS | 10.663 | 10.509 | 9.621 | 12.458 | 10.823 | 13.100 | 14.995 | 13.453 |
| PRODUCTOS DE TABACO | 12.234 | 11.198 | 11.504 | 14.618 | 12.237 | 15.142 | 14.831 | 15.527 |
| FIBRAS HILADOS Y TEJIDOS | 4.774 | 6.428 | 5.949 | 7.451 | 6.154 | 6.465 | 8.390 | 7.937 |
| ACABADO DE PRODUCTOS TEXTILES | 4.083 | 5.363 | 5.037 | 6.371 | 5.211 | 5.626 | 6.691 | 6.469 |
| FABRICACION DE PRODUCTOS TEXTILES | 4.528 | 5.684 | 5.420 | 6.698 | 5.587 | 6.037 | 7.367 | 6.852 |
| TEJIDOS | 4.597 | 6.002 | 5.652 | 6.964 | 5.796 | 6.282 | 7.700 | 7.354 |
| PRENDAS DE VESTIR | 3.931 | 5.090 | 4.849 | 6.061 | 4.989 | 5.469 | 6.707 | 6.174 |

(continúa)

Cuadro 6.(continuación)

| Sector de Actividad | Trimestre | | | | Año 2011 | Trimestre | | |
|---|------------|------------|------------|------------|-------------|------------|------------|------------|
| | 1º 2011 | 2º 2011 | 3º 2011 | 4º 2010 | | 1º 2012 | 2º 2012 | 3º 2012 |
| CURTIEMBRES | 6.690 | 7.925 | 7.326 | 8.836 | 7.680 | 8.016 | 9.746 | 9.213 |
| MARROQUINERIA Y TALABARTERIA | 4.229 | 5.365 | 5.034 | 6.346 | 5.236 | 5.621 | 6.847 | 6.295 |
| CALZADO Y SUS PARTES | 4.208 | 5.567 | 4.885 | 6.436 | 5.294 | 5.650 | 7.205 | 6.353 |
| ASERRADEROS | 3.350 | 4.116 | 3.920 | 4.814 | 4.051 | 4.418 | 5.308 | 4.886 |
| PRODUCTOS DE LA MADERA EXCEPTO MUEBLES | 4.267 | 5.234 | 4.996 | 6.118 | 5.160 | 5.714 | 6.808 | 6.336 |
| CELULOSA Y PAPEL | 8.607 | 10.715 | 9.936 | 12.353 | 10.399 | 11.053 | 13.213 | 12.841 |
| PAPEL Y CARTON | 7.282 | 9.072 | 8.149 | 9.938 | 8.608 | 9.317 | 11.514 | 10.033 |
| PRODUCTOS DE PAPEL | 7.671 | 9.107 | 8.371 | 10.446 | 8.909 | 10.125 | 11.836 | 10.589 |
| EDICION DE LIBROS FOLLETOS Y OTRAS EDICIONES | 5.327 | 6.825 | 6.361 | 7.690 | 6.546 | 7.079 | 8.721 | 8.042 |
| EDICION DE PERIODICOS Y REVISTAS | 8.756 | 10.442 | 9.257 | 11.909 | 10.099 | 11.110 | 13.219 | 11.605 |
| IMPRESIONES Y OTRAS ACTIVIDADES RELACIONADAS | 5.975 | 7.567 | 6.793 | 8.385 | 7.188 | 7.575 | 9.524 | 8.701 |
| COMBUSTIBLE NUCLEAR HORNOS DE COQUE | 7.993 | 10.299 | 9.445 | 11.541 | 9.817 | 10.003 | 12.331 | 11.893 |
| REFINACION DE PETROLEO | 23.746 | 23.434 | 19.145 | 23.406 | 22.411 | 27.314 | 26.381 | 23.149 |
| QUIMICA BASICA | 11.640 | 14.691 | 12.755 | 15.620 | 13.679 | 14.921 | 17.860 | 15.722 |
| FERTILIZANTES Y AGROQUIMICOS | 14.083 | 15.529 | 13.962 | 18.595 | 15.547 | 19.242 | 19.568 | 16.955 |
| PLASTICOS Y CAUCHO | 13.281 | 13.245 | 12.523 | 14.619 | 13.419 | 16.347 | 16.619 | 15.257 |
| PINTURAS Y BARNICES | 10.309 | 11.077 | 10.029 | 12.796 | 11.063 | 13.229 | 15.124 | 12.745 |
| PRODUCTOS MEDICINALES | 13.679 | 15.451 | 14.011 | 17.643 | 15.208 | 17.292 | 19.703 | 17.958 |
| JABONES DETERGENTES COSMETICOS | 8.910 | 11.604 | 9.704 | 12.148 | 10.598 | 11.989 | 13.736 | 12.450 |
| OTROS PRODUCTOS QUIMICOS | 9.568 | 10.993 | 10.277 | 12.280 | 10.786 | 12.302 | 13.840 | 12.588 |
| FIBRAS SINTETICAS MANUFACTURADAS | 6.072 | 7.887 | 7.468 | 9.537 | 7.695 | 9.059 | 10.313 | 9.910 |
| CAMARAS Y CUBIERTAS | 7.838 | 9.143 | 8.086 | 10.334 | 8.862 | 10.208 | 11.550 | 10.499 |
| PRODUCTOS DE CAUCHO | 5.585 | 6.771 | 6.222 | 7.904 | 6.622 | 7.038 | 8.699 | 7.753 |
| MANUFACTURAS DE PLASTICO | 6.469 | 7.748 | 7.484 | 9.734 | 7.871 | 8.932 | 10.256 | 9.478 |
| VIDRIO Y PRODUCTOS DE VIDRIO | 7.616 | 9.930 | 8.372 | 11.282 | 9.324 | 10.270 | 13.214 | 11.220 |
| ARTICULOS DE CERAMICA MARMOLES GRANITO ETC. | 5.592 | 6.808 | 6.304 | 7.976 | 6.680 | 7.260 | 8.499 | 8.184 |
| ARCILLA Y CERAMICA USO ESTRUCTURAL | 6.193 | 8.289 | 7.825 | 10.005 | 8.072 | 8.557 | 10.646 | 10.232 |
| CEMENTO CAL Y YESO | 11.602 | 12.877 | 11.529 | 15.137 | 12.797 | 15.222 | 16.014 | 14.756 |
| MOSAICOS | 5.379 | 7.829 | 6.281 | 9.136 | 7.176 | 6.926 | 8.042 | 7.942 |
| SIDERURGIA | 11.555 | 13.915 | 14.375 | 16.404 | 14.055 | 14.415 | 18.352 | 17.185 |
| METALURGICA NO FERROSA | 9.751 | 11.861 | 11.469 | 14.209 | 11.832 | 12.655 | 15.062 | 14.679 |
| FUNDICION DE METALES | 6.590 | 8.290 | 8.036 | 9.404 | 8.101 | 8.667 | 10.996 | 9.551 |
| ESTRUCTURAS METALICAS TANQUES DEPOSITOS Y GENERADORES DE VAPOR | 4.689 | 5.950 | 5.748 | 6.758 | 5.796 | 6.091 | 7.614 | 7.005 |
| FORJA LAMINADO Y TRATAMIENTO DE METALES | 6.232 | 7.584 | 7.224 | 8.795 | 7.472 | 8.088 | 9.936 | 8.851 |
| CUCHILLOS HERRAMIENTAS DE MANO FERRETERIA | 5.562 | 7.104 | 6.682 | 8.073 | 6.862 | 7.042 | 9.097 | 7.994 |
| OTROS PRODUCTOS METALICOS | 5.810 | 7.289 | 6.915 | 8.215 | 7.069 | 7.457 | 9.431 | 8.344 |
| MOTORES TURBINAS BOMBAS Y COMPRESORES | 8.985 | 11.600 | 10.204 | 12.113 | 10.743 | 11.489 | 13.636 | 12.114 |
| ENGRANAJES HORNOS ELEVADORES Y OTRAS MAQUINAS | 7.516 | 9.008 | 8.746 | 10.467 | 8.942 | 9.766 | 11.347 | 10.332 |
| TRACTORES Y MAQUINARIA AGRICOLA | 5.684 | 7.408 | 7.053 | 8.335 | 7.139 | 7.213 | 9.212 | 8.083 |
| OTRAS MAQUINARIA DE USO ESPECIAL | 6.584 | 8.383 | 7.828 | 9.618 | 8.116 | 8.626 | 10.628 | 9.696 |
| APARATOS DE USO DOMESTICO | 7.082 | 8.861 | 9.386 | 11.250 | 9.228 | 9.272 | 11.484 | 11.349 |

(continúa)

Cuadro 6. (continuación)

| Sector de Actividad | Trimestre | | | | Año 2011 | Trimestre | | |
|---|---------------|---------------|---------------|---------------|---------------|---------------|---------------|---------------|
| | 1º 2011 | 2º 2011 | 3º 2011 | 4º 2010 | | 1º 2012 | 2º 2012 | 3º 2012 |
| MAQUINAS DE OFICINA E INFORMATICA | 5.326 | 6.607 | 6.612 | 9.192 | 7.013 | 7.501 | 9.719 | 9.242 |
| MOTORES Y GENERADORES ELECTRICOS | 6.011 | 7.624 | 7.238 | 8.790 | 7.417 | 7.913 | 9.994 | 8.691 |
| APARATOS DE CONTROL DE ENERGIA ELECTRICA | 9.120 | 11.104 | 10.139 | 13.958 | 11.078 | 13.911 | 13.428 | 12.454 |
| HILOS CABLES Y AISLADORES | 7.024 | 8.814 | 8.433 | 10.788 | 8.779 | 9.272 | 10.670 | 9.936 |
| ACUMULADORES Y PILAS | 5.908 | 7.007 | 6.936 | 8.207 | 7.026 | 7.701 | 9.233 | 8.752 |
| LAMPARAS Y EQUIPOS DE ILUMINACION | 8.034 | 6.807 | 6.376 | 8.097 | 7.329 | 7.481 | 8.859 | 8.328 |
| TUBOS Y TRANSMISORES DE RADIO Y TV | 9.425 | 12.252 | 11.414 | 15.596 | 12.256 | 11.665 | 15.763 | 16.385 |
| RADIO Y TV | 12.359 | 14.241 | 13.924 | 19.965 | 15.549 | 15.446 | 16.828 | 17.978 |
| EQUIPOS E INSTRUMENTOS TECNICOS | 6.501 | 7.875 | 7.430 | 9.024 | 7.710 | 8.367 | 9.968 | 8.987 |
| VEHICULOS AUTOMOTORES | 14.855 | 15.768 | 13.586 | 16.878 | 15.283 | 18.126 | 18.994 | 16.721 |
| CARROCERIAS | 6.195 | 7.803 | 7.253 | 8.858 | 7.546 | 7.550 | 9.846 | 8.469 |
| AUTOPARTES | 7.814 | 9.476 | 8.737 | 10.890 | 9.243 | 10.729 | 12.780 | 11.014 |
| BUQUES Y EMBARCACIONES DE RECREO Y DEPORTE | 7.222 | 8.855 | 8.361 | 10.234 | 8.665 | 9.025 | 11.046 | 9.721 |
| MOTOCICLETAS BICICLETAS Y OTROS TIPOS DE TRANSPORTE | 5.185 | 6.568 | 6.357 | 7.571 | 6.436 | 6.836 | 8.518 | 7.798 |
| MUEBLES Y COLCHONES | 4.700 | 5.900 | 5.602 | 6.831 | 5.767 | 6.198 | 7.632 | 6.977 |
| OTRAS INDUSTRIAS MANUFACTURERAS | 5.151 | 6.377 | 5.975 | 7.334 | 6.215 | 6.866 | 8.388 | 7.743 |
| ELECTRICIDAD GAS Y AGUA | 13.750 | 14.683 | 13.307 | 15.878 | 14.408 | 16.558 | 18.918 | 16.466 |
| ELECTRICIDAD | 15.634 | 16.173 | 14.220 | 16.867 | 15.725 | 18.265 | 20.594 | 17.697 |
| GAS | 12.708 | 13.342 | 12.399 | 15.256 | 13.432 | 15.907 | 17.205 | 15.328 |
| AGUA | 10.303 | 12.161 | 11.800 | 14.091 | 12.096 | 13.351 | 16.210 | 14.447 |
| CONSTRUCCION | 4.526 | 5.778 | 5.470 | 6.712 | 5.640 | 6.032 | 7.206 | 7.344 |
| CONSTRUCCION | 4.526 | 5.778 | 5.470 | 6.712 | 5.640 | 6.032 | 7.206 | 7.344 |
| COMERCIO | 4.890 | 5.934 | 5.673 | 7.059 | 5.894 | 6.554 | 8.208 | 7.480 |
| COMERCIO MAYORISTA | 5.650 | 6.739 | 6.419 | 7.962 | 6.696 | 7.410 | 9.044 | 8.349 |
| COMERCIO MINORISTA | 4.464 | 5.476 | 5.257 | 6.560 | 5.446 | 6.076 | 7.740 | 7.000 |
| HOTELES Y RESTAURANTES | 3.437 | 4.068 | 3.966 | 4.699 | 4.042 | 4.399 | 5.480 | 5.205 |
| HOTELES | 4.331 | 4.992 | 4.891 | 5.906 | 5.021 | 5.493 | 6.928 | 6.635 |
| RESTAURANTES | 3.158 | 3.798 | 3.696 | 4.347 | 3.751 | 4.070 | 5.069 | 4.797 |
| TRANSPORTE ALMACENAMIENTO Y COMUNICACIONES | 7.537 | 9.220 | 8.546 | 10.341 | 8.922 | 9.589 | 11.491 | 10.735 |
| PASAJEROS FFCC AUTOMOTOR TAXI REMISE | 6.456 | 9.031 | 7.840 | 9.228 | 8.144 | 8.034 | 10.169 | 9.546 |
| CARGA CAMION FFCC | 6.850 | 8.138 | 8.018 | 9.723 | 8.200 | 8.891 | 10.525 | 10.158 |
| DUCTOS | 21.662 | 20.127 | 17.114 | 21.011 | 19.987 | 24.924 | 23.849 | 21.118 |
| BUQUES PASAJEROS CARGA | 12.249 | 15.533 | 14.573 | 17.852 | 15.102 | 16.594 | 20.263 | 19.702 |
| AEREO PASAJERO CARGA | 18.263 | 18.739 | 15.952 | 22.216 | 18.811 | 21.352 | 23.792 | 19.745 |
| ACTIVIDADES COMPLEMENTARIAS MANIPULACION | | | | | | | | |
| ALMACENAMIENTO AGENCIA DE VIAJES DESPACHANTES | | | | | | | | |
| PEAJE PLAYAS | 6.779 | 8.361 | 7.842 | 9.628 | 8.166 | 8.982 | 10.767 | 10.083 |
| CORREOS | 6.683 | 7.914 | 7.612 | 9.250 | 7.865 | 8.620 | 10.182 | 9.540 |
| TELECOMUNICACIONES | 9.573 | 10.328 | 9.981 | 11.813 | 10.431 | 11.974 | 13.816 | 12.584 |
| INTERMEDIACION FINANCIERA | 11.791 | 13.054 | 11.387 | 13.560 | 12.454 | 14.939 | 16.756 | 14.551 |
| BANCOS | 13.287 | 14.588 | 12.609 | 14.515 | 13.753 | 16.521 | 18.557 | 15.877 |

Cuadro 6. (conclusión)

| Sector de Actividad | Trimestre | | | | Año 2011 | Trimestre | | |
|--|---------------|---------------|---------------|---------------|---------------|---------------|---------------|---------------|
| | 1º 2011 | 2º 2011 | 3º 2011 | 4º 2010 | | 1º 2012 | 2º 2012 | 3º 2012 |
| SEGUROS | 10.476 | 11.881 | 10.502 | 13.223 | 11.534 | 13.872 | 15.460 | 13.779 |
| SERVICIOS FINANCIEROS | 8.805 | 9.076 | 8.401 | 11.089 | 9.350 | 11.243 | 12.102 | 10.873 |
| SERVICIOS DE SEGUROS | 5.803 | 6.904 | 6.131 | 7.521 | 6.602 | 7.510 | 9.276 | 8.179 |
| ACTIVIDADES INMOBILIARIAS EMPRESARIALES Y DE ALQUILER | 4.735 | 5.630 | 5.497 | 6.572 | 5.614 | 6.207 | 7.454 | 7.070 |
| ALQUILERES DE EQUIPOS Y ENSERES PERSONALES+502+5260 | 4.862 | 5.783 | 5.683 | 6.799 | 5.787 | 6.401 | 7.632 | 7.228 |
| ACTIVIDADES INMOBILIARIAS | 4.706 | 5.618 | 5.469 | 6.669 | 5.625 | 6.031 | 7.488 | 7.048 |
| SERVICIOS EVENTUALES | 3.490 | 4.084 | 3.774 | 4.430 | 3.947 | 4.374 | 5.315 | 5.128 |
| INVESTIGACION Y DESARROLLO | 8.291 | 9.646 | 9.073 | 10.718 | 9.442 | 10.843 | 12.767 | 11.353 |
| ADMINISTRACION PUBLICA Y DEFENSA | 6.964 | 8.610 | 8.108 | 10.184 | 8.474 | 9.079 | 10.946 | 10.368 |
| GOBIERNO | | | | | | | | |
| OBRAS SOCIALES | 6.964 | 8.610 | 8.108 | 10.184 | 8.474 | 9.079 | 10.946 | 10.368 |
| ENSEÑANZA | 3.279 | 4.196 | 3.812 | 4.415 | 3.935 | 4.078 | 5.178 | 4.702 |
| ENSEÑANZA PUBLICA | | | | | | | | |
| ENSEÑANZA PRIVADA | 3.279 | 4.196 | 3.812 | 4.415 | 3.935 | 4.078 | 5.178 | 4.702 |
| SERVICIOS SOCIALES Y DE SALUD | 4.927 | 5.825 | 5.533 | 6.960 | 5.821 | 6.558 | 7.746 | 7.219 |
| SALUD HUMANA PUBLICA | | | | | | | | |
| SALUD HUMANA PRIVADA | 5.076 | 6.004 | 5.712 | 7.184 | 6.004 | 6.766 | 7.997 | 7.453 |
| VETERINARIOS | 3.345 | 4.060 | 3.953 | 5.120 | 4.130 | 4.576 | 5.778 | 5.226 |
| SERVICIOS SOCIALES | 3.957 | 4.634 | 4.322 | 5.444 | 4.597 | 5.169 | 6.026 | 5.641 |
| OTRAS ACTIVIDADES DE SERVICIOS COMUNITARIAS, SOCIALES Y PERSONALES | 4.735 | 5.752 | 5.422 | 6.712 | 5.657 | 6.376 | 7.660 | 7.115 |
| SANEAMIENTO | 5.703 | 6.774 | 6.662 | 8.216 | 6.849 | 8.460 | 9.061 | 8.736 |
| ACTIVIDAD DE ASOCIACIONES | 5.320 | 6.460 | 6.028 | 7.464 | 6.316 | 7.022 | 8.506 | 7.916 |
| CINE RADIO TV | 6.802 | 7.976 | 7.135 | 9.164 | 7.777 | 9.040 | 10.337 | 9.058 |
| ACTIVIDADES DE NOTICIAS BIBLIOTECAS ACTIVIDADES DEPORTIVAS Y OTROS SERVICIOS | 3.993 | 4.916 | 4.659 | 5.765 | 4.835 | 5.322 | 6.642 | 6.179 |
| BOMBEROS VOLUNTARIOS | 4.990 | 6.014 | 5.653 | 6.974 | 5.895 | 6.482 | 7.993 | 7.395 |
| REPARACIONES | 4.308 | 5.155 | 4.996 | 5.980 | 5.110 | 5.658 | 6.717 | 6.212 |
| SERVICIO DOMESTICO | 4.788 | 6.452 | 5.814 | 7.476 | 6.103 | 6.305 | 8.448 | 7.505 |
| SERVICIO DOMESTICO | | | | | | | | |
| CONSORCIOS DE PROPIETARIOS DE EDIFICIOS | 4.788 | 6.452 | 5.814 | 7.476 | 6.103 | 6.305 | 8.448 | 7.505 |
| EMPLEADORES NO RESIDENTES | 10.253 | 11.927 | 11.032 | 13.099 | 11.566 | 12.600 | 14.412 | 12.800 |
| EMBAJADAS Y EMPRESA DE BANDERA EXTRANJERA | 10.253 | 11.927 | 11.032 | 13.099 | 11.566 | 12.600 | 14.412 | 12.800 |
| NO CLASIFICADA | 3.773 | 4.576 | 4.472 | 5.668 | 4.596 | 5.150 | 6.058 | 5.532 |
| NO CLASIFICADA | 3.773 | 4.576 | 4.472 | 5.668 | 4.596 | 5.150 | 6.058 | 5.532 |
| TOTAL | 5.683 | 6.839 | 6.422 | 7.863 | 6.708 | 7.428 | 8.920 | 8.256 |

Fuente: Dirección Nacional de Cuentas Nacionales INDEC sobre la base de datos del Sistema Integrado de Jubilaciones y Pensiones

Cuadro 7. Sector Privado: Remuneración Total por sector de actividad y por trimestre. Promedio Mensual del Trimestre. Unidad: Pesos

| Sector de Actividad | Trimestre | | | | Año 2011 | Trimestre | | |
|---|--------------|--------------|--------------|--------------|--------------|--------------|--------------|---------------|
| | 1º 2011 | 2º 2011 | 3º 2011 | 4º 2010 | | 1º 2012 | 2º 2012 | 3º 2012 |
| AGRICULTURA, GANADERIA, CAZA Y SILVICULTURA | 2.676 | 3.198 | 3.049 | 3.923 | 3.209 | 3.576 | 4.257 | 3.952 |
| CULTIVOS DE CEREALES, OLEAGINOSAS Y PASTOS FORRAJEROS | 3.018 | 3.592 | 3.502 | 4.543 | 3.666 | 4.010 | 4.813 | 4.583 |
| CULTIVO DE HORTALIZAS, LEGUMBRES, FLORES Y PLANTAS ORNAMENTALES | 2.003 | 2.368 | 2.322 | 2.955 | 2.404 | 2.722 | 3.230 | 3.022 |
| CULTIVO DE FRUTAS | 2.509 | 2.853 | 2.674 | 2.988 | 2.746 | 3.280 | 3.677 | 3.326 |
| CULTIVOS INDUSTRIALES | 1.960 | 2.679 | 2.693 | 3.254 | 2.616 | 2.680 | 3.544 | 3.434 |
| PRODUCCION DE SEMILLAS | 4.418 | 5.275 | 5.158 | 6.722 | 5.423 | 5.654 | 7.134 | 6.541 |
| CRIA DE GANADO, PRODUCCION DE LECHE Y LANA | 3.161 | 3.756 | 3.359 | 4.650 | 3.735 | 4.092 | 4.871 | 4.334 |
| CRIA DE AVES, OTROS ANIMALES Y PRODUCCION DE HUEVOS | 3.589 | 4.381 | 4.163 | 5.400 | 4.390 | 4.791 | 5.879 | 5.339 |
| SERVICIOS AGRICOLA GANADEROS | 2.198 | 2.378 | 2.365 | 2.797 | 2.438 | 2.984 | 3.163 | 3.087 |
| CAZA | 2.142 | 3.159 | 2.740 | 3.444 | 2.853 | 3.249 | 3.777 | 3.338 |
| SILVICULTURA | 2.442 | 3.013 | 2.754 | 3.525 | 2.937 | 3.243 | 3.820 | 3.597 |
| PESCA | 5.826 | 7.997 | 8.321 | 8.728 | 7.711 | 7.030 | 8.630 | 10.596 |
| PESCA | 5.826 | 7.997 | 8.321 | 8.728 | 7.711 | 7.030 | 8.630 | 10.596 |
| EXPLOTACION DE MINAS Y CANTERAS | 16.387 | 19.170 | 16.721 | 20.576 | 18.229 | 20.504 | 22.068 | 20.067 |
| PETROLEO GAS CARBON URANIO | 22.008 | 26.453 | 22.748 | 28.006 | 24.813 | 27.018 | 29.192 | 26.475 |
| MINERALES METALIFEROS | 12.655 | 12.220 | 11.551 | 14.322 | 12.706 | 16.719 | 17.476 | 15.396 |
| OTRAS MINAS Y CANTERAS | 5.749 | 6.903 | 6.402 | 8.056 | 6.794 | 8.515 | 9.110 | 8.623 |
| INDUSTRIA MANUFACTURERA | 5.862 | 6.999 | 6.473 | 8.077 | 6.858 | 7.716 | 9.068 | 8.304 |
| MATANZA DE GANADO | 4.558 | 5.588 | 5.204 | 6.580 | 5.480 | 6.152 | 7.438 | 6.753 |
| PESCADO | 4.991 | 7.638 | 8.183 | 8.018 | 7.213 | 6.243 | 8.489 | 10.346 |
| INDUSTRIA CONSERVERA | 3.847 | 5.146 | 5.143 | 6.317 | 5.016 | 5.376 | 7.080 | 6.923 |
| ACEITES Y SUBPRODUCTOS | 8.666 | 9.943 | 9.328 | 11.903 | 9.962 | 11.779 | 13.321 | 11.643 |
| LACTEOS | 6.965 | 8.855 | 8.180 | 9.980 | 8.500 | 9.792 | 12.097 | 11.029 |
| MOLIENDA DE TRIGO Y OTROS CEREALES | 6.225 | 7.244 | 6.620 | 8.588 | 7.183 | 8.041 | 9.577 | 8.616 |
| ALIMENTOS BALANCEADOS | 5.434 | 6.170 | 5.921 | 7.332 | 6.226 | 7.092 | 8.231 | 7.632 |
| PANADERIAS | 4.212 | 5.013 | 4.559 | 5.787 | 4.901 | 5.682 | 6.828 | 6.221 |
| AZUCAR | 5.309 | 6.179 | 6.834 | 8.412 | 6.823 | 7.301 | 8.296 | 8.811 |
| CACAO CHOCOLATE | 6.368 | 8.772 | 7.109 | 8.876 | 7.766 | 8.269 | 11.372 | 9.381 |
| PASTAS | 3.979 | 4.704 | 4.304 | 5.338 | 4.584 | 5.148 | 6.418 | 5.800 |
| OTROS PRODUCTOS ALIMENTICIOS | 5.076 | 5.866 | 5.592 | 7.322 | 5.954 | 6.835 | 7.910 | 7.226 |
| BEBIDAS ALCOHOLICAS | 8.312 | 7.741 | 8.352 | 8.920 | 8.326 | 9.952 | 10.560 | 9.657 |
| VINO | 4.041 | 5.179 | 4.673 | 5.706 | 4.877 | 5.672 | 6.581 | 5.991 |
| CERVEZA Y MALTA | 13.338 | 11.860 | 10.432 | 13.583 | 12.338 | 16.535 | 15.019 | 12.865 |
| GASEOSAS | 8.896 | 8.489 | 7.704 | 10.032 | 8.790 | 10.767 | 12.268 | 11.018 |
| PRODUCTOS DE TABACO | 10.027 | 9.170 | 9.530 | 12.096 | 10.076 | 12.569 | 12.166 | 12.835 |
| FIBRAS HILADOS Y TEJIDOS | 3.847 | 5.216 | 4.782 | 6.014 | 4.967 | 5.269 | 6.855 | 6.543 |
| ACABADO DE PRODUCTOS TEXTILES | 3.280 | 4.355 | 4.043 | 5.142 | 4.203 | 4.582 | 5.461 | 5.338 |
| FABRICACION DE PRODUCTOS TEXTILES | 3.694 | 4.651 | 4.392 | 5.437 | 4.547 | 4.947 | 6.012 | 5.626 |
| TEJIDOS | 3.754 | 4.939 | 4.620 | 5.701 | 4.748 | 5.194 | 6.318 | 6.104 |
| PRENDAS DE VESTIR | 3.219 | 4.169 | 3.943 | 4.932 | 4.071 | 4.478 | 5.454 | 5.044 |
| CURTIEMBRES | 5.306 | 6.298 | 5.743 | 6.953 | 6.065 | 6.382 | 7.714 | 7.292 |

(continúa)

Cuadro 7. (continuación)

| Sector de Actividad | Trimestre | | | | Año 2011 | Trimestre | | |
|--|-----------|---------|---------|---------|----------|-----------|---------|---------|
| | 1º 2011 | 2º 2011 | 3º 2011 | 4º 2010 | | 1º 2012 | 2º 2012 | 3º 2012 |
| MARROQUINERÍA Y TALABARTERÍA | 3.409 | 4.314 | 4.007 | 5.065 | 4.193 | 4.520 | 5.497 | 5.088 |
| CALZADO Y SUS PARTES | 3.408 | 4.509 | 3.932 | 5.154 | 4.266 | 4.571 | 5.844 | 5.138 |
| ASERRADEROS | 2.641 | 3.225 | 3.016 | 3.737 | 3.155 | 3.491 | 4.180 | 3.862 |
| PRODUCTOS DE LA MADERA EXCEPTO MUEBLES | 3.380 | 4.124 | 3.878 | 4.759 | 4.040 | 4.532 | 5.373 | 5.026 |
| CELULOSA Y PAPEL | 6.925 | 8.618 | 7.936 | 9.918 | 8.347 | 8.955 | 10.622 | 10.493 |
| PAPEL Y CARTÓN | 5.816 | 7.253 | 6.441 | 7.888 | 6.848 | 7.455 | 9.208 | 8.036 |
| PRODUCTOS DE PAPEL | 6.185 | 7.330 | 6.701 | 8.367 | 7.154 | 8.291 | 9.586 | 8.579 |
| EDICIÓN DE LIBROS FOLLETOS Y OTRAS EDICIONES | 4.297 | 5.502 | 5.095 | 6.168 | 5.262 | 5.718 | 7.012 | 6.483 |
| EDICIÓN DE PERIÓDICOS Y REVISTAS | 7.132 | 8.512 | 7.544 | 9.725 | 8.235 | 9.113 | 10.846 | 9.507 |
| IMPRESIONES Y OTRAS ACTIVIDADES RELACIONADAS | 4.816 | 6.068 | 5.411 | 6.701 | 5.755 | 6.102 | 7.648 | 7.005 |
| COMBUSTIBLE NUCLEAR HORNOS DE COQUE | 6.498 | 8.402 | 7.629 | 9.332 | 7.963 | 8.081 | 9.936 | 9.600 |
| REFINACIÓN DE PETRÓLEO | 19.570 | 19.458 | 16.013 | 19.618 | 18.650 | 22.885 | 22.044 | 19.383 |
| QUÍMICA BÁSICA | 9.468 | 11.934 | 10.325 | 12.683 | 11.105 | 12.156 | 14.529 | 12.794 |
| FERTILIZANTES Y AGROQUÍMICOS | 11.304 | 12.437 | 11.181 | 14.941 | 12.470 | 15.581 | 15.826 | 13.708 |
| PLÁSTICOS Y CAUCHO | 10.739 | 10.711 | 10.016 | 11.698 | 10.793 | 13.319 | 13.434 | 12.355 |
| PINTURAS Y BARNICES | 8.270 | 8.837 | 7.951 | 10.205 | 8.824 | 10.673 | 12.381 | 10.244 |
| PRODUCTOS MEDICINALES | 11.100 | 12.533 | 11.345 | 14.404 | 12.356 | 14.172 | 16.080 | 14.683 |
| JABONES DETERGENTES COSMÉTICOS | 7.275 | 9.440 | 7.884 | 9.885 | 8.626 | 9.816 | 11.222 | 10.192 |
| OTROS PRODUCTOS QUÍMICOS | 7.792 | 8.902 | 8.288 | 9.890 | 8.723 | 10.076 | 11.237 | 10.194 |
| FIBRAS SINTÉTICAS MANUFACTURADAS | 5.007 | 6.412 | 6.026 | 7.718 | 6.255 | 7.471 | 8.313 | 8.093 |
| CÁMARAS Y CUBIERTAS | 6.296 | 7.342 | 6.467 | 8.341 | 7.121 | 8.292 | 9.285 | 8.534 |
| PRODUCTOS DE CAUCHO | 4.462 | 5.356 | 4.829 | 6.207 | 5.214 | 5.567 | 6.918 | 6.142 |
| MANUFACTURAS DE PLÁSTICO | 5.276 | 6.228 | 5.902 | 7.733 | 6.294 | 7.192 | 8.218 | 7.606 |
| VIDRIO Y PRODUCTOS DE VIDRIO | 6.037 | 7.805 | 6.512 | 8.844 | 7.318 | 8.129 | 10.410 | 8.837 |
| ARTÍCULOS DE CERÁMICA MÁRMOL GRANITO ETC. | 4.433 | 5.382 | 4.925 | 6.254 | 5.256 | 5.773 | 6.733 | 6.545 |
| ARCILLA Y CERÁMICA USO ESTRUCTURAL | 4.951 | 6.616 | 6.181 | 7.913 | 6.411 | 6.825 | 8.483 | 8.223 |
| CEMENTO CAL Y YESO | 9.355 | 10.351 | 9.219 | 12.165 | 10.280 | 12.341 | 12.917 | 11.867 |
| MOSAICOS | 4.305 | 6.503 | 4.961 | 7.553 | 5.847 | 5.526 | 6.383 | 6.317 |
| SIDERURGIA | 9.262 | 11.178 | 11.432 | 13.141 | 11.247 | 11.625 | 14.753 | 13.828 |
| METALURGIA NO FERROSA | 7.796 | 9.433 | 9.078 | 11.326 | 9.416 | 10.189 | 12.006 | 11.734 |
| FUNDICIÓN DE METALES | 5.142 | 6.456 | 6.140 | 7.235 | 6.258 | 6.825 | 8.545 | 7.417 |
| ESTRUCTURAS METÁLICAS TANQUES DEPÓSITOS Y GENERADORES DE VAPOR | 3.694 | 4.663 | 4.438 | 5.235 | 4.515 | 4.828 | 5.969 | 5.516 |
| FORJA LAMINADO Y TRATAMIENTO DE METALES | 4.974 | 6.005 | 5.631 | 6.923 | 5.893 | 6.548 | 7.916 | 7.069 |
| CUCHILLOS HERRAMIENTAS DE MANO FERRETERÍA | 4.403 | 5.589 | 5.190 | 6.307 | 5.377 | 5.588 | 7.159 | 6.306 |
| OTROS PRODUCTOS METÁLICOS | 4.609 | 5.748 | 5.395 | 6.431 | 5.554 | 5.955 | 7.481 | 6.616 |
| MOTORES TURBINAS BOMBAS Y COMPRESORES | 7.254 | 9.364 | 8.138 | 9.705 | 8.629 | 9.273 | 10.961 | 9.733 |
| ENGRANAJES HORNOS ELEVADORES Y OTRAS MÁQUINAS | 6.123 | 7.290 | 7.034 | 8.449 | 7.230 | 8.024 | 9.168 | 8.372 |
| TRACTORES Y MÁQUINARIA AGRÍCOLA | 4.480 | 5.820 | 5.475 | 6.510 | 5.585 | 5.740 | 7.270 | 6.401 |
| OTRAS MÁQUINARIA DE USO ESPECIAL | 5.225 | 6.633 | 6.123 | 7.569 | 6.398 | 6.899 | 8.419 | 7.702 |
| APARATOS DE USO DOMÉSTICO | 5.751 | 7.194 | 7.591 | 9.236 | 7.512 | 7.614 | 9.354 | 9.295 |
| MÁQUINAS DE OFICINA E INFORMÁTICA | 4.403 | 5.442 | 5.418 | 7.568 | 5.772 | 6.164 | 7.920 | 7.568 |

(continúa)

Cuadro 7. (continuación)

| Sector de Actividad | Trimestre | | | | Año 2011 | Trimestre | | |
|---|---------------|---------------|---------------|---------------|---------------|---------------|---------------|---------------|
| | 1º 2011 | 2º 2011 | 3º 2011 | 4º 2010 | | 1º 2012 | 2º 2012 | 3º 2012 |
| MOTORES Y GENERADORES ELECTRICOS | 4.759 | 6.009 | 5.662 | 6.860 | 5.824 | 6.334 | 7.913 | 6.893 |
| APARATOS DE CONTROL DE ENERGIA ELECTRICA | 7.284 | 8.878 | 8.131 | 11.095 | 8.845 | 11.317 | 10.720 | 9.963 |
| HILOS CABLES Y AISLADORES | 5.657 | 7.022 | 6.625 | 8.552 | 6.974 | 7.442 | 8.510 | 7.939 |
| ACUMULADORES Y PILAS | 4.719 | 5.559 | 5.467 | 6.469 | 5.563 | 6.148 | 7.306 | 6.934 |
| LAMPARAS Y EQUIPOS DE ILUMINACION | 6.936 | 5.449 | 5.056 | 6.484 | 5.981 | 6.086 | 7.114 | 6.718 |
| TUBOS T TRANSMISORES DE RADIO Y TV | 7.672 | 10.027 | 9.233 | 12.722 | 9.981 | 9.573 | 12.954 | 13.554 |
| RADIO Y TV | 10.347 | 11.963 | 11.634 | 16.819 | 13.053 | 13.203 | 14.179 | 15.117 |
| EQUIPOS E INSTRUMENTOS TECNICOS | 5.276 | 6.384 | 5.964 | 7.238 | 6.218 | 6.801 | 8.018 | 7.251 |
| VEHICULOS AUTOMOTORES | 12.214 | 12.823 | 11.074 | 13.807 | 12.488 | 15.135 | 15.621 | 13.752 |
| CARROCERIAS | 4.968 | 6.213 | 5.677 | 7.023 | 5.984 | 6.095 | 7.980 | 6.759 |
| AUTOPARTES | 6.339 | 7.645 | 6.978 | 8.792 | 7.449 | 8.885 | 10.496 | 8.965 |
| BUQUES Y EMBARCACIONES DE RECREO Y DEPORTE | 5.689 | 6.939 | 6.500 | 8.090 | 6.802 | 7.167 | 8.756 | 7.723 |
| MOTOCICLETAS BICICLETAS Y OTROS TIPOS DE TRANSPORTE | 4.150 | 5.240 | 5.017 | 5.973 | 5.107 | 5.508 | 6.803 | 6.256 |
| MUEBLES Y COLCHONES | 3.770 | 4.707 | 4.394 | 5.414 | 4.578 | 4.971 | 6.095 | 5.603 |
| OTRAS INDUSTRIAS MANUFACTURERAS | 4.147 | 5.117 | 4.732 | 5.827 | 4.961 | 5.530 | 6.699 | 6.199 |
| ELECTRICIDAD GAS Y AGUA | 11.167 | 11.794 | 10.641 | 12.739 | 11.588 | 13.428 | 15.263 | 13.344 |
| ELECTRICIDAD | 12.803 | 13.057 | 11.404 | 13.586 | 12.713 | 14.892 | 16.711 | 14.394 |
| GAS | 10.192 | 10.722 | 10.001 | 12.304 | 10.810 | 12.897 | 13.886 | 12.380 |
| AGUA | 8.202 | 9.630 | 9.334 | 11.169 | 9.590 | 10.665 | 12.879 | 11.618 |
| CONSTRUCCION | 3.621 | 4.624 | 4.341 | 5.375 | 4.506 | 4.879 | 5.792 | 5.928 |
| CONSTRUCCION | 3.621 | 4.624 | 4.341 | 5.375 | 4.506 | 4.879 | 5.792 | 5.928 |
| COMERCIO | 4.013 | 4.862 | 4.614 | 5.726 | 4.808 | 5.361 | 6.632 | 6.070 |
| COMERCIO MAYORISTA | 4.617 | 5.499 | 5.199 | 6.449 | 5.444 | 6.052 | 7.314 | 6.780 |
| COMERCIO MINORISTA | 3.674 | 4.500 | 4.288 | 5.327 | 4.452 | 4.975 | 6.250 | 5.678 |
| HOTELES Y RESTAURANTES | 2.820 | 3.332 | 3.245 | 3.837 | 3.308 | 3.624 | 4.448 | 4.256 |
| HOTELES | 3.561 | 4.094 | 3.997 | 4.819 | 4.111 | 4.533 | 5.633 | 5.403 |
| RESTAURANTES | 2.589 | 3.109 | 3.026 | 3.550 | 3.069 | 3.351 | 4.111 | 3.929 |
| TRANSPORTE ALMACENAMIENTO Y COMUNICACIONES | 6.127 | 7.463 | 6.883 | 8.350 | 7.214 | 7.807 | 9.324 | 8.756 |
| PASAJEROS FFCC AUTOMOTOR TAXI REMISE | 5.203 | 7.248 | 6.241 | 7.351 | 6.514 | 6.450 | 8.182 | 7.733 |
| CARGA CAMION FFCC | 5.619 | 6.652 | 6.512 | 7.881 | 6.680 | 7.312 | 8.650 | 8.398 |
| DUCTOS | 17.696 | 16.344 | 13.805 | 17.144 | 16.254 | 20.541 | 19.260 | 17.100 |
| BUQUES PASAJEROS CARGA | 9.770 | 12.530 | 11.693 | 14.387 | 12.136 | 13.533 | 16.560 | 16.083 |
| AEREO PASAJERO CARGA | 15.550 | 15.674 | 13.406 | 19.105 | 15.951 | 18.192 | 20.062 | 16.703 |
| ACTIVIDADES COMPLEMENTARIAS MANIPULACION | | | | | | | | |
| ALMACENAMIENTO AGENCIA DE VIAJES DESPACHANTES | | | | | | | | |
| PEAJE PLAYAS | 5.495 | 6.752 | 6.308 | 7.772 | 6.592 | 7.288 | 8.656 | 8.152 |
| CORREOS | 5.425 | 6.366 | 6.093 | 7.360 | 6.311 | 6.936 | 8.172 | 7.704 |
| TELECOMUNICACIONES | 7.699 | 8.314 | 8.021 | 9.500 | 8.389 | 9.701 | 11.119 | 10.169 |
| INTERMEDIACION FINANCIERA | 9.559 | 10.572 | 9.157 | 10.942 | 10.062 | 12.121 | 13.524 | 11.803 |
| BANCOS | 10.776 | 11.822 | 10.124 | 11.703 | 11.108 | 13.391 | 14.956 | 12.886 |
| SEGUROS | 8.447 | 9.566 | 8.432 | 10.642 | 9.282 | 11.233 | 12.478 | 11.127 |
| SERVICIOS FINANCIEROS | 7.263 | 7.483 | 6.904 | 9.123 | 7.699 | 9.306 | 9.928 | 8.946 |

(continúa)

Cuadro 7. (conclusión)

| Sector de Actividad | Trimestre | | | | Año 2011 | Trimestre | | |
|--|--------------|--------------|--------------|---------------|--------------|---------------|---------------|---------------|
| | 1º 2011 | 2º 2011 | 3º 2011 | 4º 2010 | | 1º 2012 | 2º 2012 | 3º 2012 |
| SERVICIOS DE SEGUROS | 4.802 | 5.697 | 5.040 | 6.178 | 5.439 | 6.206 | 7.581 | 6.726 |
| ACTIVIDADES INMOBILIARIAS EMPRESARIALES Y DE ALQUILER | 3.906 | 4.643 | 4.516 | 5.399 | 4.621 | 5.139 | 6.118 | 5.830 |
| ALQUILERES DE EQUIPOS Y ENSERES PERSONALES+502+5260 | 4.015 | 4.777 | 4.680 | 5.597 | 4.772 | 5.307 | 6.274 | 5.969 |
| ACTIVIDADES INMOBILIARIAS | 3.830 | 4.558 | 4.409 | 5.380 | 4.552 | 4.902 | 6.030 | 5.706 |
| SERVICIOS EVENTUALES | 2.893 | 3.361 | 3.077 | 3.630 | 3.243 | 3.630 | 4.367 | 4.245 |
| INVESTIGACION Y DESARROLLO | 6.766 | 7.876 | 7.405 | 8.753 | 7.708 | 8.950 | 10.471 | 9.296 |
| ADMINISTRACION PUBLICA Y DEFENSA | 5.679 | 7.014 | 6.573 | 8.273 | 6.891 | 7.400 | 8.957 | 8.505 |
| GOBIERNO | | | | | | | | |
| OBRAS SOCIALES | 5.679 | 7.014 | 6.573 | 8.273 | 6.891 | 7.400 | 8.957 | 8.505 |
| ENSEÑANZA | 2.708 | 3.446 | 3.132 | 3.618 | 3.234 | 3.357 | 4.226 | 3.848 |
| ENSEÑANZA PUBLICA | | | | | | | | |
| ENSEÑANZA PRIVADA | 2.708 | 3.446 | 3.132 | 3.618 | 3.234 | 3.357 | 4.226 | 3.848 |
| SERVICIOS SOCIALES Y DE SALUD | 4.078 | 4.817 | 4.551 | 5.721 | 4.800 | 5.416 | 6.379 | 5.947 |
| SALUD HUMANA PUBLICA | | | | | | | | |
| SALUD HUMANA PRIVADA | 4.208 | 4.973 | 4.709 | 5.916 | 4.959 | 5.597 | 6.598 | 6.149 |
| VETERINARIOS | 2.715 | 3.296 | 3.159 | 4.071 | 3.318 | 3.677 | 4.589 | 4.175 |
| SERVICIOS SOCIALES | 3.227 | 3.779 | 3.490 | 4.407 | 3.732 | 4.210 | 4.889 | 4.578 |
| OTRAS ACTIVIDADES DE SERVICIOS COMUNITARIAS, SOCIALES Y PERSONALES | 3.853 | 4.675 | 4.372 | 5.412 | 4.579 | 5.204 | 6.214 | 5.787 |
| SANEAMIENTO | 4.583 | 5.434 | 5.301 | 6.520 | 5.468 | 7.032 | 7.404 | 7.153 |
| ACTIVIDAD DE ASOCIACIONES | 4.332 | 5.254 | 4.880 | 6.036 | 5.124 | 5.725 | 6.910 | 6.447 |
| CINE RADIO TV | 5.564 | 6.533 | 5.802 | 7.512 | 6.359 | 7.418 | 8.481 | 7.399 |
| ACTIVIDADES DE NOTICIAS BIBLIOTECAS ACTIVIDADES DEPORTIVAS Y OTROS SERVICIOS | 3.263 | 4.012 | 3.766 | 4.654 | 3.925 | 4.333 | 5.378 | 5.025 |
| BOMBEROS VOLUNTARIOS | 3.991 | 4.809 | 4.486 | 5.529 | 4.694 | 5.183 | 6.360 | 5.900 |
| REPARACIONES | 3.454 | 4.128 | 3.956 | 4.741 | 4.070 | 4.538 | 5.338 | 4.944 |
| SERVICIO DOMESTICO | 3.787 | 5.084 | 4.527 | 5.833 | 4.786 | 4.962 | 6.647 | 5.914 |
| SERVICIO DOMESTICO | | | | | | | | |
| CONSORCIOS DE PROPIETARIOS DE EDIFICIOS | 3.787 | 5.084 | 4.527 | 5.833 | 4.786 | 4.962 | 6.647 | 5.914 |
| EMPLEADORES NO RESIDENTES | 8.300 | 9.581 | 8.833 | 10.480 | 9.290 | 10.259 | 11.600 | 10.274 |
| EMBAJADAS Y EMPRESA DE BANDERA EXTRANJERA | 8.300 | 9.581 | 8.833 | 10.480 | 9.290 | 10.259 | 11.600 | 10.274 |
| NO CLASIFICADA | 3.099 | 3.742 | 3.640 | 4.590 | 3.747 | 4.196 | 4.979 | 4.592 |
| NO CLASIFICADA | 3.099 | 3.742 | 3.640 | 4.590 | 3.747 | 4.196 | 4.979 | 4.592 |
| TOTAL | 4.625 | 5.554 | 5.183 | 6.357 | 5.435 | 6.061 | 7.228 | 6.714 |

Fuente: Dirección Nacional de Cuentas Nacionales INDEC sobre la base de datos del Sistema Integrado de Jubilaciones y Pensiones

Cuadro 8: Sector Privado: Remuneración Neta por sector de actividad y por trimestre. Promedio Mensual del Trimestre. Unidad: Pesos

| Sector de Actividad | Trimestre | | | | Año 2011 | Trimestre | | |
|--|---------------|---------------|---------------|---------------|---------------|---------------|---------------|---------------|
| | 1º 2011 | 2º 2011 | 3º 2011 | 4º 2010 | | 1º 2012 | 2º 2012 | 3º 2012 |
| AGRICULTURA, GANADERIA, CAZA Y SILVICULTURA | 2.278 | 2.726 | 2.602 | 3.340 | 2.734 | 3.038 | 3.609 | 3.353 |
| CULTIVOS DE CEREALES, OLEAGINOSAS Y PASTOS FORRAJEROS | 2.567 | 3.064 | 3.000 | 3.863 | 3.125 | 3.403 | 4.084 | 3.904 |
| CULTIVO DE HORTALIZAS, LEGUMBRES, FLORES Y PLANTAS ORNAMENTALES | 1.700 | 2.010 | 1.973 | 2.508 | 2.041 | 2.306 | 2.731 | 2.549 |
| CULTIVO DE FRUTAS | 2.129 | 2.420 | 2.272 | 2.537 | 2.331 | 2.780 | 3.116 | 2.816 |
| CULTIVOS INDUSTRIALES | 1.667 | 2.287 | 2.300 | 2.776 | 2.231 | 2.294 | 3.034 | 2.921 |
| PRODUCCION DE SEMILLAS | 3.854 | 4.576 | 4.481 | 5.913 | 4.734 | 4.913 | 6.146 | 5.634 |
| CRÍA DE GANADO, PRODUCCION DE LECHE Y LANA | 2.677 | 3.186 | 2.848 | 3.938 | 3.166 | 3.455 | 4.103 | 3.654 |
| CRÍA DE AVES, OTROS ANIMALES Y PRODUCCION DE HUEVOS | 3.078 | 3.759 | 3.569 | 4.634 | 3.766 | 4.089 | 4.988 | 4.522 |
| SERVICIOS AGRICOLA GANADEROS | 1.895 | 2.044 | 2.036 | 2.395 | 2.095 | 2.549 | 2.695 | 2.639 |
| CAZA | 1.901 | 2.795 | 2.389 | 3.027 | 2.512 | 2.865 | 3.222 | 2.850 |
| SILVICULTURA | 2.080 | 2.568 | 2.345 | 3.009 | 2.504 | 2.778 | 3.261 | 3.082 |
| PESCA | 5.092 | 7.077 | 7.418 | 7.660 | 6.806 | 6.121 | 7.497 | 9.405 |
| PESCA | 5.092 | 7.077 | 7.418 | 7.660 | 6.806 | 6.121 | 7.497 | 9.405 |
| EXPLOTACION DE MINAS Y CANTERAS | 15.081 | 17.574 | 15.233 | 18.686 | 16.657 | 18.707 | 19.814 | 18.044 |
| PETROLEO GAS CARBON URANIO | 20.434 | 24.524 | 20.961 | 25.707 | 22.914 | 24.822 | 26.390 | 23.973 |
| MINERALES METALIFEROS | 11.356 | 10.687 | 10.081 | 12.523 | 11.176 | 14.988 | 15.448 | 13.594 |
| OTRAS MINAS Y CANTERAS | 5.046 | 6.018 | 5.566 | 7.006 | 5.923 | 7.552 | 7.934 | 7.534 |
| INDUSTRIA MANUFACTURERA | 5.098 | 6.054 | 5.576 | 6.951 | 5.924 | 6.684 | 7.777 | 7.123 |
| MATANZA DE GANADO | 3.918 | 4.778 | 4.452 | 5.627 | 4.692 | 5.271 | 6.343 | 5.759 |
| PESCADO | 4.354 | 6.788 | 7.314 | 7.008 | 6.372 | 5.435 | 7.495 | 9.343 |
| INDUSTRIA CONSERVERA | 3.257 | 4.408 | 4.399 | 5.385 | 4.278 | 4.545 | 6.072 | 5.899 |
| ACEITES Y SUBPRODUCTOS | 7.583 | 8.622 | 8.075 | 10.338 | 8.656 | 10.299 | 11.534 | 10.042 |
| LACTEOS | 5.989 | 7.582 | 7.030 | 8.610 | 7.307 | 8.425 | 10.265 | 9.433 |
| MOLIENDA DE TRIGO Y OTROS CEREALES | 5.367 | 6.201 | 5.649 | 7.332 | 6.149 | 6.888 | 8.150 | 7.331 |
| ALIMENTOS BALANCEADOS | 4.709 | 5.300 | 5.082 | 6.296 | 5.357 | 6.076 | 6.994 | 6.478 |
| PANADERIAS | 3.627 | 4.311 | 3.924 | 4.946 | 4.209 | 4.879 | 5.831 | 5.319 |
| AZUCAR | 4.601 | 5.281 | 5.810 | 7.218 | 5.840 | 6.270 | 7.078 | 7.497 |
| CACAO CHOCOLATE | 5.501 | 7.648 | 6.087 | 7.548 | 6.683 | 7.095 | 9.909 | 8.065 |
| PASTAS | 3.437 | 4.023 | 3.681 | 4.538 | 3.921 | 4.405 | 5.493 | 4.935 |
| OTROS PRODUCTOS ALIMENTICIOS | 4.412 | 5.081 | 4.854 | 6.372 | 5.171 | 5.959 | 6.839 | 6.230 |
| BEBIDAS ALCOHOLICAS | 7.479 | 6.747 | 7.338 | 7.785 | 7.327 | 8.835 | 9.234 | 8.381 |
| VINO | 3.481 | 4.478 | 4.037 | 4.917 | 4.209 | 4.961 | 5.655 | 5.123 |
| CERVEZA Y MALTA | 11.959 | 10.342 | 8.935 | 11.702 | 10.764 | 14.693 | 12.942 | 11.027 |
| GASEOSAS | 7.878 | 7.289 | 6.576 | 8.565 | 7.587 | 9.348 | 10.545 | 9.472 |
| PRODUCTOS DE TABACO | 9.003 | 8.020 | 8.392 | 10.596 | 8.890 | 11.191 | 10.483 | 11.191 |
| FIBRAS HILADOS Y TEJIDOS | 3.288 | 4.496 | 4.114 | 5.173 | 4.270 | 4.536 | 5.915 | 5.687 |
| ACABADO DE PRODUCTOS TEXTILES | 2.800 | 3.761 | 3.474 | 4.426 | 3.613 | 3.950 | 4.699 | 4.637 |
| FABRICACION DE PRODUCTOS TEXTILES | 3.197 | 4.039 | 3.804 | 4.701 | 3.938 | 4.286 | 5.178 | 4.868 |
| TEJIDOS | 3.215 | 4.262 | 3.987 | 4.907 | 4.088 | 4.488 | 5.428 | 5.303 |
| PRENDAS DE VESTIR | 2.776 | 3.599 | 3.399 | 4.239 | 3.507 | 3.853 | 4.656 | 4.321 |
| CURTIEMBRES | 4.541 | 5.397 | 4.938 | 5.954 | 5.198 | 5.457 | 6.564 | 6.193 |

(continúa)

Cuadro 8.(continuación)

| Sector de Actividad | Trimestre | | | | Año 2011 | Trimestre | | |
|---|------------|------------|------------|------------|-------------|------------|------------|------------|
| | 1º 2011 | 2º 2011 | 3º 2011 | 4º 2010 | | 1º 2012 | 2º 2012 | 3º 2012 |
| MARROQUINERIA Y TALABARTERIA | 2.904 | 3.674 | 3.415 | 4.299 | 3.568 | 3.835 | 4.654 | 4.330 |
| CALZADO Y SUS PARTES | 2.925 | 3.871 | 3.370 | 4.383 | 3.650 | 3.906 | 4.995 | 4.374 |
| ASERRADEROS | 2.266 | 2.751 | 2.571 | 3.178 | 2.692 | 2.984 | 3.549 | 3.285 |
| PRODUCTOS DE LA MADERA EXCEPTO MUEBLES | 2.903 | 3.526 | 3.317 | 4.054 | 3.454 | 3.876 | 4.562 | 4.276 |
| CELULOSA Y PAPEL | 5.980 | 7.431 | 6.816 | 8.496 | 7.179 | 7.688 | 9.034 | 9.059 |
| PAPEL Y CARTON | 4.988 | 6.212 | 5.485 | 6.696 | 5.844 | 6.348 | 7.808 | 6.815 |
| PRODUCTOS DE PAPEL | 5.350 | 6.302 | 5.757 | 7.143 | 6.145 | 7.193 | 8.193 | 7.341 |
| EDICION DE LIBROS FOLLETOS Y OTRAS EDICIONES | 3.671 | 4.711 | 4.350 | 5.249 | 4.492 | 4.866 | 5.933 | 5.489 |
| EDICION DE PERIODICOS Y REVISTAS | 6.222 | 7.397 | 6.511 | 8.396 | 7.137 | 7.892 | 9.321 | 8.138 |
| IMPRESIONES Y OTRAS ACTIVIDADES RELACIONADAS | 4.128 | 5.196 | 4.616 | 5.708 | 4.917 | 5.197 | 6.487 | 5.944 |
| COMBUSTIBLE NUCLEAR HORNOS DE COQUE | 5.644 | 7.343 | 6.629 | 8.072 | 6.921 | 6.945 | 8.527 | 8.248 |
| REFINACION DE PETROLEO | 18.003 | 17.523 | 14.249 | 17.392 | 16.772 | 20.706 | 19.462 | 17.034 |
| QUIMICA BASICA | 8.333 | 10.546 | 9.016 | 11.010 | 9.728 | 10.583 | 12.597 | 11.025 |
| FERTILIZANTES Y AGROQUIMICOS | 10.024 | 10.950 | 9.749 | 13.070 | 10.951 | 13.777 | 13.765 | 11.835 |
| PLASTICOS Y CAUCHO | 9.660 | 9.448 | 8.774 | 10.098 | 9.496 | 11.766 | 11.598 | 10.690 |
| PINTURAS Y BARNICES | 7.227 | 7.624 | 6.813 | 8.720 | 7.602 | 9.246 | 10.731 | 8.729 |
| PRODUCTOS MEDICINALES | 9.874 | 11.081 | 9.952 | 12.600 | 10.885 | 12.484 | 13.978 | 12.744 |
| JABONES DETERGENTES COSMETICOS | 6.352 | 8.299 | 6.842 | 8.546 | 7.513 | 8.531 | 9.671 | 8.784 |
| OTROS PRODUCTOS QUIMICOS | 6.857 | 7.783 | 7.225 | 8.551 | 7.608 | 8.810 | 9.699 | 8.754 |
| FIBRAS SINTETICAS MANUFACTURADAS | 4.431 | 5.572 | 5.241 | 6.718 | 5.461 | 6.579 | 7.164 | 7.058 |
| CAMARAS Y CUBIERTAS | 5.451 | 6.321 | 5.580 | 7.217 | 6.150 | 7.191 | 7.926 | 7.357 |
| PRODUCTOS DE CAUCHO | 3.816 | 4.544 | 4.083 | 5.268 | 4.428 | 4.704 | 5.866 | 5.185 |
| MANUFACTURAS DE PLASTICO | 4.580 | 5.348 | 5.018 | 6.581 | 5.389 | 6.145 | 6.975 | 6.459 |
| VIDRIO Y PRODUCTOS DE VIDRIO | 5.182 | 6.664 | 5.529 | 7.510 | 6.236 | 6.902 | 8.787 | 7.458 |
| ARTICULOS DE CERAMICA MARMOLES GRANITO ETC. | 3.794 | 4.590 | 4.202 | 5.320 | 4.483 | 4.934 | 5.718 | 5.597 |
| ARCILLA Y CERAMICA USO ESTRUCTURAL | 4.230 | 5.662 | 5.276 | 6.737 | 5.472 | 5.794 | 7.202 | 7.029 |
| CEMENTO CAL Y YESO | 8.264 | 9.056 | 8.010 | 10.552 | 8.977 | 10.812 | 11.106 | 10.164 |
| MOSAICOS | 3.715 | 5.761 | 4.264 | 6.691 | 5.123 | 4.736 | 5.434 | 5.380 |
| SIDERURGIA | 8.062 | 9.758 | 9.935 | 11.410 | 9.786 | 10.027 | 12.670 | 11.946 |
| METALURGICA NO FERROSA | 6.745 | 8.143 | 7.820 | 9.755 | 8.122 | 8.752 | 10.209 | 9.986 |
| FUNDICION DE METALES | 4.357 | 5.475 | 5.178 | 6.107 | 5.292 | 5.801 | 7.182 | 6.224 |
| ESTRUCTURAS METALICAS TANQUES DEPOSITOS Y GENERADORES DE VAPOR | 3.164 | 3.978 | 3.785 | 4.457 | 3.852 | 4.136 | 5.064 | 4.689 |
| FORJA LAMINADO Y TRATAMIENTO DE METALES | 4.294 | 5.154 | 4.821 | 5.934 | 5.059 | 5.691 | 6.788 | 6.059 |
| CUCHILLOS HERRAMIENTAS DE MANO FERRETERIA | 3.728 | 4.715 | 4.367 | 5.302 | 4.532 | 4.717 | 6.001 | 5.290 |
| OTROS PRODUCTOS METALICOS | 3.953 | 4.916 | 4.610 | 5.481 | 4.747 | 5.111 | 6.369 | 5.628 |
| MOTORES TURBINAS BOMBAS Y COMPRESORES | 6.294 | 8.136 | 7.002 | 8.318 | 7.448 | 7.987 | 9.332 | 8.300 |
| ENGRANAJES HORNOS ELEVADORES Y OTRAS MAQUINAS | 5.345 | 6.336 | 6.095 | 7.298 | 6.273 | 7.038 | 7.857 | 7.187 |
| TRACTORES Y MAQUINARIA AGRICOLA | 3.799 | 4.925 | 4.628 | 5.500 | 4.725 | 4.876 | 6.119 | 5.398 |
| OTRAS MAQUINARIA DE USO ESPECIAL | 4.470 | 5.675 | 5.228 | 6.456 | 5.466 | 5.904 | 7.138 | 6.540 |
| APARATOS DE USO DOMESTICO | 4.979 | 6.195 | 6.539 | 8.034 | 6.496 | 6.614 | 8.024 | 7.992 |
| MAQUINAS DE OFICINA E INFORMATICA | 3.808 | 4.693 | 4.670 | 6.521 | 4.978 | 5.278 | 6.724 | 6.457 |

Cuadro 8.(continuación)

| Sector de Actividad | Trimestre | | | | Año 2011 | Trimestre | | |
|--|--------------|---------------|--------------|---------------|---------------|---------------|---------------|---------------|
| | 1º 2011 | 2º 2011 | 3º 2011 | 4º 2010 | | 1º 2012 | 2º 2012 | 3º 2012 |
| MOTORES Y GENERADORES ELECTRICOS | 4.049 | 5.091 | 4.800 | 5.803 | 4.936 | 5.404 | 6.682 | 5.816 |
| APARATOS DE CONTROL DE ENERGIA ELECTRICA | 6.297 | 7.634 | 7.017 | 9.596 | 7.634 | 9.994 | 9.124 | 8.495 |
| HILOS CABLES Y AISLADORES | 4.857 | 5.996 | 5.616 | 7.293 | 5.949 | 6.346 | 7.210 | 6.731 |
| ACUMULADORES Y PILAS | 4.044 | 4.736 | 4.656 | 5.492 | 4.739 | 5.232 | 6.173 | 5.854 |
| LAMPARAS Y EQUIPOS DE ILUMINACION | 6.313 | 4.655 | 4.300 | 5.540 | 5.202 | 5.253 | 6.029 | 5.717 |
| TUBOS T TRANSMISORES DE RADIO Y TV | 6.723 | 8.870 | 8.062 | 11.179 | 8.768 | 8.297 | 11.243 | 11.740 |
| RADIO Y TV | 9.166 | 10.594 | 10.208 | 14.934 | 11.546 | 11.755 | 12.406 | 13.195 |
| EQUIPOS E INSTRUMENTOS TECNICOS | 4.574 | 5.518 | 5.133 | 6.206 | 5.359 | 5.851 | 6.807 | 6.167 |
| VEHICULOS AUTOMOTORES | 10.765 | 11.159 | 9.559 | 11.921 | 10.855 | 13.365 | 13.519 | 11.841 |
| CARROCERIAS | 4.278 | 5.315 | 4.859 | 6.027 | 5.132 | 5.268 | 6.885 | 5.765 |
| AUTOPARTES | 5.483 | 6.589 | 5.983 | 7.573 | 6.416 | 7.774 | 9.113 | 7.715 |
| BUQUES Y EMBARCACIONES DE RECREO Y DEPORTE | 4.840 | 5.904 | 5.532 | 6.907 | 5.794 | 6.084 | 7.408 | 6.542 |
| MOTOCICLETAS BICICLETAS Y OTROS TIPOS DE TRANSPORTE | 3.549 | 4.466 | 4.265 | 5.065 | 4.347 | 4.717 | 5.774 | 5.335 |
| MUEBLES Y COLCHONES | 3.250 | 4.046 | 3.765 | 4.627 | 3.928 | 4.255 | 5.196 | 4.794 |
| OTRAS INDUSTRIAS MANUFACTURERAS | 3.574 | 4.400 | 4.054 | 4.979 | 4.256 | 4.748 | 5.703 | 5.282 |
| ELECTRICIDAD GAS Y AGUA | 9.903 | 10.337 | 9.232 | 10.972 | 10.113 | 11.719 | 13.194 | 11.485 |
| ELECTRICIDAD | 11.482 | 11.550 | 9.951 | 11.757 | 11.185 | 13.099 | 14.574 | 12.463 |
| GAS | 8.975 | 9.315 | 8.672 | 10.606 | 9.396 | 11.223 | 11.915 | 10.579 |
| AGUA | 7.039 | 8.254 | 7.981 | 9.501 | 8.198 | 9.113 | 10.909 | 9.882 |
| CONSTRUCCION | 3.137 | 4.011 | 3.777 | 4.675 | 3.913 | 4.235 | 4.996 | 5.129 |
| CONSTRUCCION | 3.137 | 4.011 | 3.777 | 4.675 | 3.913 | 4.235 | 4.996 | 5.129 |
| COMERCIO | 3.518 | 4.249 | 4.026 | 4.965 | 4.193 | 4.664 | 5.690 | 5.226 |
| COMERCIO MAYORISTA | 4.051 | 4.809 | 4.536 | 5.598 | 4.751 | 5.269 | 6.288 | 5.852 |
| COMERCIO MINORISTA | 3.219 | 3.931 | 3.741 | 4.616 | 3.881 | 4.326 | 5.354 | 4.882 |
| HOTELES Y RESTAURANTES | 2.448 | 2.885 | 2.823 | 3.322 | 2.869 | 3.152 | 3.808 | 3.665 |
| HOTELES | 3.092 | 3.539 | 3.463 | 4.163 | 3.559 | 3.935 | 4.822 | 4.626 |
| RESTAURANTES | 2.247 | 2.694 | 2.637 | 3.076 | 2.664 | 2.916 | 3.520 | 3.391 |
| TRANSPORTE ALMACENAMIENTO Y COMUNICACIONES | 5.352 | 6.484 | 5.976 | 7.237 | 6.269 | 6.787 | 8.059 | 7.591 |
| PASAJEROS FFCC AUTOMOTOR TAXI REMISE | 4.432 | 6.177 | 5.301 | 6.223 | 5.536 | 5.465 | 6.933 | 6.585 |
| CARGA CAMION FFCC | 4.941 | 5.837 | 5.736 | 6.905 | 5.867 | 6.425 | 7.591 | 7.404 |
| DUCTOS | 16.134 | 14.452 | 12.055 | 14.906 | 14.394 | 18.360 | 16.625 | 14.765 |
| BUQUES PASAJEROS CARGA | 8.683 | 11.285 | 10.503 | 12.862 | 10.871 | 12.068 | 14.731 | 14.346 |
| AEREO PASAJERO CARGA | 14.183 | 13.986 | 11.955 | 17.331 | 14.379 | 16.401 | 17.861 | 14.836 |
| ACTIVIDADES COMPLEMENTARIAS MANIPULACION | | | | | | | | |
| ALMACENAMIENTO AGENCIA DE VIAJES DESPACHANTES PEAJE PLAYAS | 4.795 | 5.886 | 5.493 | 6.755 | 5.741 | 6.327 | 7.441 | 7.032 |
| CORREOS | 4.742 | 5.536 | 5.306 | 6.367 | 5.488 | 6.021 | 7.070 | 6.698 |
| TELECOMUNICACIONES | 6.781 | 7.241 | 6.950 | 8.210 | 7.300 | 8.475 | 9.605 | 8.775 |
| INTERMEDIACION FINANCIERA | 8.521 | 9.311 | 7.965 | 9.459 | 8.816 | 10.663 | 11.713 | 10.211 |
| BANCOS | 9.657 | 10.447 | 8.817 | 10.111 | 9.758 | 11.798 | 12.969 | 11.164 |
| SEGUROS | 7.425 | 8.350 | 7.296 | 9.180 | 8.071 | 9.832 | 10.773 | 9.591 |
| SERVICIOS FINANCIEROS | 6.532 | 6.620 | 6.072 | 8.034 | 6.819 | 8.291 | 8.614 | 7.778 |
| SERVICIOS DE SEGUROS | 4.276 | 5.061 | 4.422 | 5.384 | 4.793 | 5.463 | 6.575 | 5.829 |

Cuadro 8.(continuación)

| Sector de Actividad | Trimestre | | | | Año 2011 | Trimestre | | |
|--|--------------|--------------|--------------|--------------|--------------|--------------|--------------|--------------|
| | 1º 2011 | 2º 2011 | 3º 2011 | 4º 2010 | | 1º 2012 | 2º 2012 | 3º 2012 |
| ACTIVIDADES INMOBILIARIAS EMPRESARIALES Y DE ALQUILER | 3.450 | 4.092 | 3.985 | 4.736 | 4.070 | 4.521 | 5.326 | 5.094 |
| ALQUILERES DE EQUIPOS Y ENSERES PERSONALES+502+5260 | 3.548 | 4.215 | 4.133 | 4.912 | 4.206 | 4.672 | 5.466 | 5.220 |
| ACTIVIDADES INMOBILIARIAS | 3.333 | 3.945 | 3.828 | 4.645 | 3.944 | 4.229 | 5.148 | 4.900 |
| SERVICIOS EVENTUALES | 2.583 | 2.987 | 2.733 | 3.226 | 2.884 | 3.235 | 3.859 | 3.759 |
| INVESTIGACION Y DESARROLLO | 5.931 | 6.892 | 6.467 | 7.574 | 6.722 | 7.809 | 9.055 | 8.002 |
| ADMINISTRACION PUBLICA Y DEFENSA | 4.848 | 5.993 | 5.599 | 7.032 | 5.873 | 6.296 | 7.627 | 7.265 |
| GOBIERNO | | | | | | | | |
| OBRAS SOCIALES | 4.848 | 5.993 | 5.599 | 7.032 | 5.873 | 6.296 | 7.627 | 7.265 |
| ENSEÑANZA | 2.387 | 3.029 | 2.755 | 3.173 | 2.843 | 2.948 | 3.690 | 3.367 |
| ENSEÑANZA PUBLICA | | | | | | | | |
| ENSEÑANZA PRIVADA | 2.387 | 3.029 | 2.755 | 3.173 | 2.843 | 2.948 | 3.690 | 3.367 |
| SERVICIOS SOCIALES Y DE SALUD | 3.480 | 4.115 | 3.881 | 4.866 | 4.092 | 4.608 | 5.417 | 5.055 |
| SALUD HUMANA PUBLICA | | | | | | | | |
| SALUD HUMANA PRIVADA | 3.590 | 4.248 | 4.016 | 5.032 | 4.228 | 4.761 | 5.605 | 5.229 |
| VETERINARIOS | 2.364 | 2.872 | 2.743 | 3.510 | 2.879 | 3.169 | 3.906 | 3.569 |
| SERVICIOS SOCIALES | 2.759 | 3.219 | 2.967 | 3.742 | 3.177 | 3.580 | 4.133 | 3.876 |
| OTRAS ACTIVIDADES DE SERVICIOS COMUNITARIAS, SOCIALES Y PERSONALES | 3.333 | 4.041 | 3.773 | 4.654 | 3.951 | 4.501 | 5.333 | 4.977 |
| SANEAMIENTO | 4.004 | 4.740 | 4.641 | 5.676 | 4.772 | 6.273 | 6.513 | 6.316 |
| ACTIVIDAD DE ASOCIACIONES | 3.707 | 4.495 | 4.173 | 5.141 | 4.378 | 4.891 | 5.878 | 5.501 |
| CINE RADIO TV | 4.877 | 5.723 | 5.036 | 6.534 | 5.547 | 6.484 | 7.348 | 6.378 |
| ACTIVIDADES DE NOTICIAS BIBLIOTECAS ACTIVIDADES DEPORTIVAS Y OTROS SERVICIOS | 2.831 | 3.478 | 3.257 | 4.007 | 3.394 | 3.737 | 4.609 | 4.320 |
| BOMBEROS VOLUNTARIOS | 3.361 | 4.050 | 3.786 | 4.651 | 3.954 | 4.357 | 5.312 | 4.947 |
| REPARACIONES | 2.972 | 3.549 | 3.403 | 4.065 | 3.497 | 3.896 | 4.541 | 4.208 |
| SERVICIO DOMESTICO | 3.170 | 4.245 | 3.775 | 4.858 | 3.994 | 4.132 | 5.529 | 4.926 |
| SERVICIO DOMESTICO | | | | | | | | |
| CONSORCIOS DE PROPIETARIOS DE EDIFICIOS | 3.170 | 4.245 | 3.775 | 4.858 | 3.994 | 4.132 | 5.529 | 4.926 |
| EMPLEADORES NO RESIDENTES | 7.244 | 8.314 | 7.642 | 8.987 | 8.040 | 8.908 | 9.906 | 8.742 |
| EMBAJADAS Y EMPRESA DE BANDERA EXTRANJERA | 7.244 | 8.314 | 7.642 | 8.987 | 8.040 | 8.908 | 9.906 | 8.742 |
| NO CLASIFICADA | 2.680 | 3.228 | 3.146 | 3.939 | 3.231 | 3.611 | 4.309 | 4.007 |
| NO CLASIFICADA | 2.680 | 3.228 | 3.146 | 3.939 | 3.231 | 3.611 | 4.309 | 4.007 |
| TOTAL | 4.043 | 4.836 | 4.504 | 5.505 | 4.726 | 5.273 | 6.227 | 5.796 |

Fuente: Dirección Nacional de Cuentas Nacionales INDEC sobre la base de datos del Sistema Integrado de Jubilaciones y Pensiones

Cuadro 9. Sector Público: Remuneración Total por puesto de trabajo y por trimestre. Promedio Mensual del trimestre. Unidad: Pesos

| Clasificación del Sector Público | Trimestre | | | | Año 2011 | Trimestre | | |
|---|--------------|--------------|--------------|---------------|--------------|--------------|---------------|---------------|
| | 1º 2011 | 2º 2011 | 3º 2011 | 4º 2011 | | 1º 2012 | 2º 2012 | 3º 2012 |
| Sector Público Nacional | 7.706 | 9.272 | 8.675 | 10.707 | 9.094 | 9.975 | 11.752 | 10.995 |
| Administración Central | 6.359 | 7.641 | 7.450 | 9.175 | 7.681 | 8.291 | 10.401 | 10.282 |
| Organismos descentralizados | 11.688 | 13.642 | 12.623 | 16.416 | 13.593 | 15.128 | 16.899 | 15.937 |
| Poder Legislativo | 9.369 | 13.039 | 12.197 | 14.268 | 12.230 | 14.352 | 17.852 | 17.368 |
| Poder Judicial | 7.815 | 9.877 | 9.928 | 11.183 | 9.705 | 10.011 | 13.733 | 12.094 |
| Bancos Nacionales | 14.263 | 16.529 | 12.952 | 14.600 | 14.585 | 17.109 | 20.900 | 16.588 |
| Empresas Públicas | 10.309 | 12.870 | 11.309 | 14.186 | 12.218 | 13.578 | 14.697 | 13.550 |
| Organismos en liquidación | 13.089 | 15.771 | 25.676 | 25.847 | 20.096 | 21.707 | 25.860 | 29.534 |
| Universidades Nacionales | 4.231 | 5.073 | 5.123 | 5.976 | 5.093 | 5.401 | 6.550 | 6.218 |
| Servicios de Salud | 7.580 | 8.703 | 8.344 | 10.255 | 8.730 | 9.310 | 10.955 | 11.334 |
| Personal Civil de las FFAA y de Seguridad | 4.847 | 5.907 | 5.823 | 6.900 | 5.890 | 6.206 | 7.248 | 7.130 |
| Otros | 6.987 | 8.917 | 8.705 | 10.760 | 8.880 | 8.887 | 11.763 | 11.509 |
| Sector Público provincial | 3.629 | 4.667 | 4.372 | 5.035 | 4.429 | 4.740 | 5.972 | 5.705 |
| Sector Público Municipal | 3.146 | 3.945 | 3.609 | 4.147 | 3.720 | 4.114 | 5.178 | 4.772 |
| Gobierno Autónomo de la Ciudad de Buenos Aires | 5.753 | 7.120 | 6.888 | 7.827 | 6.892 | 7.241 | 8.892 | 8.457 |
| No clasificadas | 1.387 | 1.811 | 1.430 | 1.716 | 1.588 | 1.582 | 1.811 | 1.747 |
| Total | 5.088 | 6.301 | 5.896 | 7.000 | 6.075 | 6.522 | 7.950 | 7.488 |

Fuente: Dirección Nacional de Cuentas Nacionales INDEC sobre la base de datos del Sistema Integrado de Jubilaciones y Pensiones.

Cuadro 10. Sector Público: Remuneración Neta por puesto de trabajo y por trimestre. Promedio Mensual del trimestre. Unidad: Pesos

| Clasificación del Sector Público | Trimestre | | | | Año 2011 | Trimestre | | |
|---|--------------|--------------|--------------|--------------|--------------|--------------|---------------|--------------|
| | 1º 2011 | 2º 2011 | 3º 2011 | 4º 2011 | | 1º 2012 | 2º 2012 | 3º 2012 |
| Sector Público Nacional | 6.831 | 8.175 | 7.602 | 9.348 | 7.992 | 8.727 | 10.200 | 9.552 |
| Administración Central | 5.374 | 6.447 | 6.285 | 7.728 | 6.479 | 6.975 | 8.731 | 8.644 |
| Organismos descentralizados | 10.446 | 12.122 | 11.127 | 14.416 | 12.028 | 13.350 | 14.716 | 13.870 |
| Poder Legislativo | 7.901 | 11.153 | 10.365 | 12.075 | 10.384 | 12.224 | 15.149 | 14.855 |
| Poder Judicial | 6.595 | 8.305 | 8.323 | 9.370 | 8.152 | 8.362 | 11.498 | 10.105 |
| Bancos Nacionales | 12.559 | 14.529 | 11.138 | 12.644 | 12.715 | 14.638 | 18.110 | 14.223 |
| Empresas Públicas | 9.058 | 11.235 | 9.829 | 12.304 | 10.648 | 11.894 | 12.697 | 11.775 |
| Organismos en liquidación | 11.383 | 13.720 | 23.674 | 23.068 | 17.961 | 19.072 | 22.602 | 26.442 |
| Universidades Nacionales | 3.884 | 4.629 | 4.652 | 5.380 | 4.629 | 4.875 | 5.880 | 5.605 |
| Servicios de Salud | 6.473 | 7.405 | 7.075 | 8.664 | 7.412 | 7.854 | 9.217 | 9.583 |
| Personal Civil de las FFAA y de Seguridad | 4.173 | 5.059 | 4.999 | 5.898 | 5.050 | 5.310 | 6.167 | 6.075 |
| Otros | 5.993 | 7.698 | 7.535 | 9.307 | 7.667 | 7.574 | 10.066 | 9.837 |
| Sector Público provincial | 3.245 | 4.161 | 3.908 | 4.469 | 3.949 | 4.235 | 5.360 | 5.154 |
| Sector Público Municipal | 2.655 | 3.330 | 3.049 | 3.497 | 3.140 | 3.490 | 4.637 | 4.404 |
| Gobierno Autónomo de la ciudad de Buenos Aires | 5.080 | 6.268 | 6.121 | 6.904 | 6.090 | 6.431 | 7.806 | 7.363 |
| No clasificadas | 1.206 | 1.584 | 1.257 | 1.501 | 1.389 | 1.394 | 1.596 | 1.554 |
| Total | 4.513 | 5.566 | 5.205 | 6.145 | 5.361 | 5.752 | 7.012 | 6.632 |

Fuente: Dirección Nacional de Cuentas Nacionales INDEC sobre la base de datos del Sistema Integrado de Jubilaciones y Pensiones.

Cuadro 11. Sector Público: Puestos de trabajo por trimestre. Promedio Trimestral.

Unidad: Puestos de trabajo

| Clasificación del Sector Público | Trimestre | | | | Año 2011 | Trimestre | | |
|---|------------------|------------------|------------------|------------------|------------------|------------------|------------------|------------------|
| | 1º 2011 | 2º 2011 | 3º 2011 | 4º 2011 | | 1º 2012 | 2º 2012 | 3º 2012 |
| Sector Público Nacional | 460.207 | 470.723 | 475.561 | 482.976 | 472.367 | 478.823 | 486.105 | 486.194 |
| Administración Central | 47.626 | 48.977 | 49.762 | 50.868 | 49.308 | 51.225 | 51.276 | 51.326 |
| Organismos descentralizados | 128.059 | 129.391 | 130.501 | 131.566 | 129.879 | 130.648 | 129.854 | 130.010 |
| Poder Legislativo | 10.275 | 10.421 | 10.457 | 10.491 | 10.411 | 10.088 | 10.915 | 11.190 |
| Poder Judicial | 20.165 | 20.581 | 20.788 | 20.862 | 20.599 | 20.566 | 20.662 | 20.647 |
| Bancos Nacionales | 19.536 | 19.744 | 19.890 | 20.044 | 19.804 | 20.118 | 20.123 | 20.143 |
| Empresas Públicas | 21.223 | 22.690 | 23.384 | 23.843 | 22.785 | 24.185 | 27.099 | 28.803 |
| Organismos en liquidación | 9 | 9 | 9 | 9 | 9 | 9 | 9 | 9 |
| Universidades Nacionales | 161.787 | 164.599 | 165.727 | 169.063 | 165.294 | 166.533 | 169.378 | 169.525 |
| Servicios de Salud | 7.694 | 7.724 | 7.865 | 7.936 | 7.805 | 8.005 | 8.097 | 8.198 |
| Personal Civil de las FFAA y de Seguridad | 36.442 | 39.151 | 39.248 | 40.254 | 38.773 | 39.383 | 40.643 | 39.156 |
| Otros | 7.392 | 7.438 | 7.930 | 8.038 | 7.700 | 8.063 | 8.048 | 7.187 |
| Sector Público provincial | 704.884 | 712.310 | 731.769 | 741.948 | 722.728 | 763.708 | 772.761 | 781.154 |
| Sector Público Municipal | 106.391 | 109.167 | 115.009 | 116.108 | 111.669 | 115.937 | 116.849 | 117.658 |
| Gobierno Autónomo de la Ciudad de Buenos Aires | 132.384 | 136.129 | 137.823 | 136.606 | 135.736 | 131.847 | 132.796 | 135.176 |
| No clasificadas | 116 | 125 | 125 | 122 | 122 | 109 | 115 | 115 |
| Total | 1.403.982 | 1.428.455 | 1.460.288 | 1.477.760 | 1.442.621 | 1.490.424 | 1.508.626 | 1.520.297 |

Fuente: Dirección Nacional de Cuentas Nacionales INDEC sobre la base de datos del Sistema Integrado de Jubilaciones y Pensiones.

Cuadro 12. Sector Público: Costo salarial por puesto de trabajo y por trimestre. Promedio mensual del trimestre. Unidad: Pesos

| Clasificación del Sector Público | Trimestre | | | | Año 2011 | Trimestre | | |
|---|--------------|--------------|--------------|--------------|--------------|--------------|---------------|---------------|
| | 1º 2011 | 2º 2011 | 3º 2011 | 4º 2011 | | 1º 2012 | 2º 2012 | 3º 2012 |
| Sector Público Nacional | 9.489 | 11.520 | 10.804 | 13.356 | 11.297 | 12.369 | 14.747 | 13.737 |
| Administración Central | 8.059 | 9.708 | 9.485 | 11.634 | 9.752 | 10.519 | 13.241 | 13.067 |
| Organismos descentralizados | 14.033 | 16.440 | 15.234 | 19.863 | 16.393 | 18.218 | 20.519 | 19.355 |
| Poder Legislativo | 11.506 | 15.974 | 14.969 | 17.490 | 14.999 | 17.570 | 21.885 | 21.257 |
| Poder Judicial | 11.710 | 14.880 | 14.951 | 16.943 | 14.627 | 15.246 | 20.908 | 18.451 |
| Bancos Nacionales | 17.215 | 19.562 | 15.679 | 17.481 | 17.483 | 20.737 | 25.296 | 20.054 |
| Empresas Públicas | 13.120 | 16.497 | 14.662 | 18.331 | 15.721 | 17.276 | 19.058 | 17.256 |
| Organismos en liquidación | 16.023 | 19.328 | 31.027 | 31.522 | 24.475 | 26.505 | 31.615 | 35.938 |
| Universidades Nacionales | 5.254 | 6.538 | 6.513 | 7.700 | 6.489 | 6.874 | 8.555 | 7.986 |
| Servicios de Salud | 9.458 | 10.882 | 10.458 | 12.851 | 10.925 | 11.606 | 13.676 | 14.145 |
| Personal Civil de las FFAA y de Seguridad | 5.929 | 7.271 | 7.188 | 8.540 | 7.259 | 7.582 | 8.913 | 8.761 |
| Otros | 8.747 | 11.124 | 10.882 | 13.430 | 11.093 | 11.188 | 14.762 | 14.443 |
| Sector Público provincial | 4.383 | 5.677 | 5.309 | 6.146 | 5.383 | 5.713 | 7.187 | 6.797 |
| Sector Público Municipal | 3.910 | 4.912 | 4.515 | 5.195 | 4.644 | 5.088 | 6.048 | 5.382 |
| Gobierno Autónomo de la ciudad de Buenos Aires | 7.144 | 8.909 | 8.509 | 9.753 | 8.573 | 8.902 | 11.113 | 10.666 |
| No clasificadas | 1.680 | 2.124 | 1.793 | 2.087 | 1.923 | 1.907 | 2.187 | 2.035 |
| Total | 6.230 | 7.773 | 7.785 | 8.663 | 7.620 | 7.993 | 9.775 | 9.142 |

Fuente: Dirección Nacional de Cuentas Nacionales INDEC sobre la base de datos del Sistema Integrado de Jubilaciones y Pensiones.

Nota Metodológica

La definición de sector público que se hace en este trabajo abarca a las administraciones públicas y a las empresas del estado, utilizando un criterio distinto a la clasificación de sector de actividad que normalmente se utiliza. Esta diferenciación se ha realizado debido a que la información del SIJP contiene todo el sector privado, dada la obligatoriedad de la presentación, mientras que no abarca la totalidad del sector público.

Con la creación del Sistema Integrado de Jubilaciones y Pensiones se incluyó la posibilidad de que los gobiernos provinciales y las municipalidades adhirieran sus cajas al SIJP, a través de convenios con el Poder Ejecutivo Nacional, con el objetivo de unificar las diversas administraciones de la seguridad social. Sin embargo, este traspaso no se realizó inmediatamente, sino que fue progresivo y parcial. Entre 1994 y 1997, 11 provincias firmaron convenios y transfirieron sus cajas. Desde 1997 no ha habido nuevos traspasos, es decir que aún quedan administraciones provinciales que controlan sus cajas de previsión social (entre las que se encuentran las de las provincias de Buenos Aires, Córdoba y Santa Fe, que representan una proporción relevante del empleo público provincial).

Respecto al sector público se construyó una clasificación propia que abarcara todos los organismos que se encontraban en la base de datos. La modalidad en la presentación de las declaraciones juradas a la AFIP por parte de los organismos públicos provinciales y municipales, implica que éstos declaran todos los asalariados que de ellos dependen en un solo CUIT, así nos encontramos por ejemplo con que el 90% de los asalariados registrados del sector público provincial se encuentran en la clasificación Gobernaciones provinciales; esto no permite identificar los sectores Educación, salud y administración pública compatibles con la Clasificación de sector de actividad. Debido a ello y a la poca utilidad para el análisis que presentan los datos se ha decidido publicar los sectores "Sector público provincial", "Sector público municipal" y "Gobierno de la ciudad de Buenos Aires" agrupados.

Cabe aclarar que a los fines de la construcción de la cuenta de Generación del ingreso que se presenta anualmente, los Puestos de trabajo y las remuneraciones de los sectores administración pública y defensa, educación pública y Salud pública, no son estimadas en base a esta fuente de información, sino que se utilizan registros del Sector público.