



# Informes Técnicos vol. 2 nº 203



## Cuentas nacionales vol. 2 nº 19

Estimador mensual de actividad económica

Agosto de 2018



Esta publicación utiliza una licencia Creative Commons.  
Se permite su reproducción con atribución de la fuente.

Responsabilidad intelectual: Mag. Marisa Wierny

Responsabilidad editorial: Lic. Jorge Todesca, Mag. Pedro Lines

Directora de la publicación: Mag. Silvina Viazzi

Coordinación de producción editorial: Lic. Marcelo Costanzo

Buenos Aires, octubre de 2018

### Publicaciones del INDEC

Las publicaciones editadas por el Instituto Nacional de Estadística y Censos pueden ser consultadas en [www.indec.gov.ar](http://www.indec.gov.ar) y en el Centro Estadístico de Servicios, ubicado en Av. Presidente Julio A. Roca 609 C1067ABB, Ciudad Autónoma de Buenos Aires, Argentina. El horario de atención al público es de 9:30 a 16:00.

También pueden solicitarse al teléfono: (54-11) 5031-4632

Correo electrónico: [ces@indec.gov.ar](mailto:ces@indec.gov.ar)

Sitio web: [www.indec.gov.ar](http://www.indec.gov.ar)

Twitter: [@INDECArgentina](https://twitter.com/INDECArgentina)

Facebook: [/INDECArgentina](https://www.facebook.com/INDECArgentina)

Instagram: [@indecargentina](https://www.instagram.com/indecargentina)

Calendario anual anticipado de informes: [www.indec.gov.ar/calendario.asp](http://www.indec.gov.ar/calendario.asp)

#### Signos convencionales:

- \* Dato provisorio
- ° Dato estimado por extrapolación, proyección o imputación
- Cero absoluto
- . Dato no registrado
- ... Dato no disponible a la fecha de presentación de los resultados
- /// Dato que no corresponde presentar
- s Dato confidencial por aplicación de las reglas del secreto estadístico

# Índice

Pág.

|  |          |
|--|----------|
| <b>Introducción</b>  | <b>3</b> |
| <b>Gráficos</b>  |          |
| Gráfico 1. Estimador mensual de actividad económica, base 2004=100   | 3        |
| Gráfico 2. Estimador mensual de actividad económica por sector de actividad económica, variaciones anuales e incidencias en agosto de 2018           | 9        |
| <b>Cuadros</b>   |          |
| Cuadro 1. Estimador mensual de actividad económica   | 3        |
| Cuadro 2. Estimador mensual de actividad económica. Números índice, base 2004=100, y variaciones porcentuales  | 4        |
| Cuadro 3. Estimador mensual de actividad económica por sector de actividad económica. Números índice, base 2004=100                                  | 5        |
| Cuadro 4. Estimador mensual de actividad económica por sector de actividad económica. Variación porcentual respecto a igual período del año anterior | 7        |

#### Enlaces

Se puede consultar la metodología del EMAE en:

[http://www.indec.gov.ar/ftp/cuadros/economia/metodologia\\_ema\\_ago\\_16.pdf](http://www.indec.gov.ar/ftp/cuadros/economia/metodologia_ema_ago_16.pdf)

Serie del EMAE, números índice, base 2004=100, y variaciones porcentuales. Años 2004-2018. Disponible en: [https://www.indec.gov.ar/ftp/cuadros/economia/sh\\_ema\\_mensual\\_base2004.xls](https://www.indec.gov.ar/ftp/cuadros/economia/sh_ema_mensual_base2004.xls)

Serie del EMAE, por sector de actividad. Números índice, base 2004=100, y variaciones porcentuales. Años 2004-2018.

Disponible en: [https://www.indec.gov.ar/ftp/cuadros/economia/sh\\_ema\\_actividad\\_base2004.xls](https://www.indec.gov.ar/ftp/cuadros/economia/sh_ema_actividad_base2004.xls)



Buenos Aires, 25 de octubre de 2018

## Estimador mensual de actividad económica

Estimación provisoria de agosto de 2018

En agosto de 2018, el estimador mensual de actividad económica (EMAE) cayó 1,6% respecto al mismo mes de 2017.

El indicador desestacionalizado creció 1,3% respecto a julio de 2018.

Cuadro 1. Estimador mensual de actividad económica

| Período              | Respecto al mes anterior (desestacionalizado) | Respecto a igual mes del año anterior | Acumulado del año respecto al acumulado de igual período del año anterior |
|----------------------|---|---------------------------------------|---|
| Variación porcentual |   |                                       |   |
| <b>2017</b>          |   |                                       |   |
| Agosto               | -0,3  | 3,7                                   | 2,4   |
| Septiembre           | 0,2   | 3,4                                   | 2,5   |
| Octubre              | 0,5   | 5,2                                   | 2,8   |
| Noviembre            | 0,4   | 4,3                                   | 2,9   |
| Diciembre            | 0,0   | 2,3                                   | 2,9   |
| <b>2018</b>          |   |                                       |   |
| Enero                | 0,7   | 4,3                                   | 4,3   |
| Febrero              | -0,1  | 5,3                                   | 4,8   |
| Marzo                | 0,0   | 2,2                                   | 3,9   |
| Abril                | -2,6  | -0,5                                  | 2,7   |
| Mayo                 | -1,4  | -5,2                                  | 0,9   |
| Junio                | -1,5  | -6,8                                  | -0,5  |
| Julio                | 1,4   | -2,7                                  | -0,8  |
| Agosto               | 1,3   | -1,6                                  | -0,9  |

Gráfico 1. Estimador mensual de actividad económica, base 2004=100

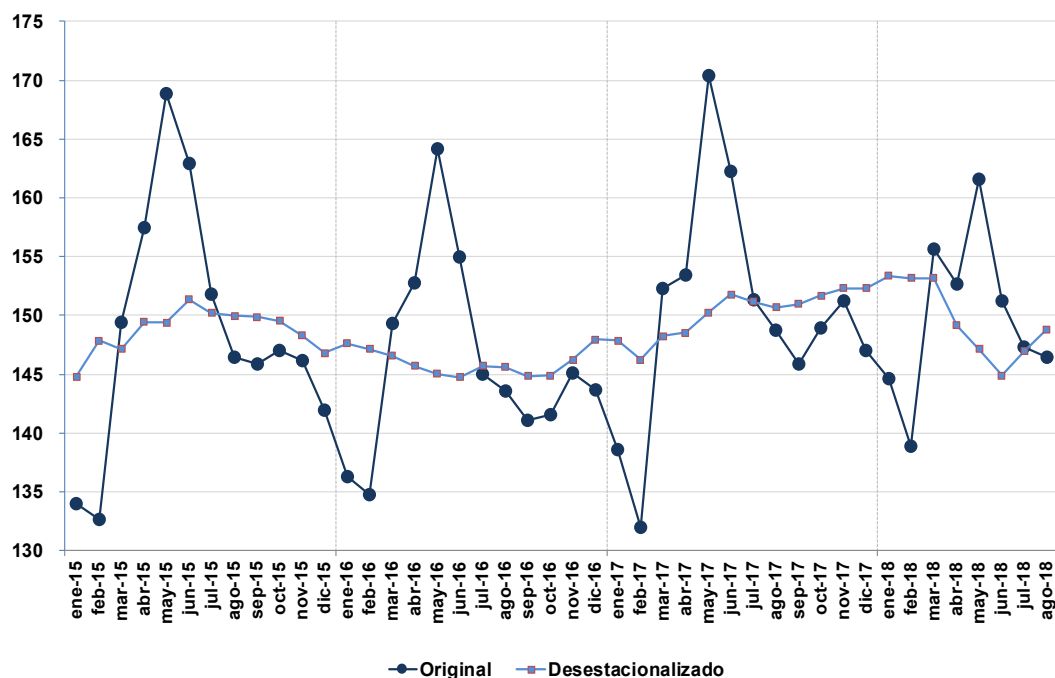

**Cuadro 2. Estimador mensual de actividad económica. Números índice, base 2004=100, y variaciones porcentuales**

| Período     | Índice serie original 2004=100 | Variación porcentual respecto a igual período del año anterior | Índice serie desestacionalizada 2004=100 | Variación porcentual respecto al mes anterior | Índice serie tendencia-ciclo 2004=100 | Variación porcentual respecto al mes anterior |
|-------------|--------------------------------|--|--|---|---------------------------------------|---|
| <b>2015</b> |                                |  |  |   |                                       |   |
| Enero       | 134,0                          | -2,9   | 144,8                                    | 0,2   | 145,6                                 | 0,5   |
| Febrero     | 132,6                          | 0,1  | 147,8                                    | 2,1   | 146,4                                 | 0,5   |
| Marzo       | 149,4                          | 3,4  | 147,1                                    | -0,5  | 147,2                                 | 0,5   |
| Abril       | 157,5                          | 3,4  | 149,5                                    | 1,6   | 147,9                                 | 0,5   |
| Mayo        | 168,9                          | 2,9  | 149,4                                    | 0,0   | 148,5                                 | 0,4   |
| Junio       | 162,9                          | 5,9  | 151,4                                    | 1,3   | 148,9                                 | 0,3   |
| Julio       | 151,8                          | 4,4  | 150,2                                    | -0,7  | 149,1                                 | 0,1   |
| Agosto      | 146,5                          | 4,5  | 150,0                                    | -0,2  | 149,1                                 | 0,0   |
| Septiembre  | 145,9                          | 2,9  | 149,9                                    | -0,1  | 148,9                                 | -0,1  |
| Octubre     | 147,0                          | 2,6  | 149,5                                    | -0,2  | 148,6                                 | -0,2  |
| Noviembre   | 146,2                          | 3,8  | 148,3                                    | -0,8  | 148,1                                 | -0,3  |
| Diciembre   | 141,9                          | 1,1  | 146,8                                    | -1,0  | 147,5                                 | -0,4  |
| <b>2016</b> |                                |  |  |   |                                       |   |
| Enero       | 136,3                          | 1,7  | 147,6                                    | 0,6   | 146,9                                 | -0,4  |
| Febrero     | 134,7                          | 1,6  | 147,1                                    | -0,3  | 146,3                                 | -0,4  |
| Marzo       | 149,3                          | -0,1   | 146,6                                    | -0,4  | 145,8                                 | -0,4  |
| Abril       | 152,7                          | -3,0   | 145,7                                    | -0,6  | 145,3                                 | -0,3  |
| Mayo        | 164,2                          | -2,8   | 145,0                                    | -0,5  | 145,0                                 | -0,2  |
| Junio       | 154,9                          | -4,9   | 144,8                                    | -0,2  | 144,8                                 | -0,1  |
| Julio       | 145,0                          | -4,5   | 145,7                                    | 0,7   | 144,7                                 | 0,0   |
| Agosto      | 143,5                          | -2,0   | 145,6                                    | -0,1  | 144,8                                 | 0,0   |
| Septiembre  | 141,1                          | -3,3   | 144,9                                    | -0,5  | 145,0                                 | 0,1   |
| Octubre     | 141,6                          | -3,7   | 144,9                                    | 0,0   | 145,3                                 | 0,2   |
| Noviembre   | 145,1                          | -0,7   | 146,2                                    | 0,9   | 145,7                                 | 0,3   |
| Diciembre   | 143,7                          | 1,2  | 148,0                                    | 1,2   | 146,3                                 | 0,4   |
| <b>2017</b> |                                |  |  |   |                                       |   |
| Enero       | 138,6                          | 1,7  | 147,9                                    | -0,1  | 146,8                                 | 0,4   |
| Febrero     | 131,9                          | -2,1   | 146,2                                    | -1,1  | 147,5                                 | 0,4   |
| Marzo       | 152,3                          | 2,0  | 148,3                                    | 1,4   | 148,1                                 | 0,4   |
| Abril       | 153,4                          | 0,5  | 148,6                                    | 0,2   | 148,7                                 | 0,4   |
| Mayo        | 170,4                          | 3,8  | 150,3                                    | 1,1   | 149,3                                 | 0,4   |
| Junio       | 162,3                          | 4,8  | 151,8                                    | 1,0   | 149,9                                 | 0,4   |
| Julio       | 151,3                          | 4,3  | 151,2                                    | -0,4  | 150,3                                 | 0,3   |
| Agosto      | 148,8                          | 3,7  | 150,7                                    | -0,3  | 150,7                                 | 0,2   |
| Septiembre  | 145,9                          | 3,4  | 151,0                                    | 0,2   | 150,9                                 | 0,2   |
| Octubre     | 148,9                          | 5,2  | 151,7                                    | 0,5   | 151,1                                 | 0,1   |
| Noviembre   | 151,3                          | 4,3  | 152,3                                    | 0,4   | 151,0                                 | 0,0   |
| Diciembre   | 147,0                          | 2,3  | 152,3                                    | 0,0   | 150,8                                 | -0,1  |
| <b>2018</b> |                                |  |  |   |                                       |   |
| Enero       | 144,6                          | 4,3  | 153,4                                    | 0,7   | 150,5                                 | -0,2  |
| Febrero     | 138,9                          | 5,3  | 153,2                                    | -0,1  | 150,2                                 | -0,2  |
| Marzo       | 155,7                          | 2,2  | 153,2                                    | 0,0   | 149,8                                 | -0,3  |
| Abril       | 152,7                          | -0,5   | 149,2                                    | -2,6  | 149,4                                 | -0,2  |
| Mayo        | 161,6                          | -5,2   | 147,1                                    | -1,4  | 149,1                                 | -0,2  |
| Junio       | 151,2                          | -6,8   | 144,9                                    | -1,5  | 148,9                                 | -0,1  |
| Julio       | 147,3                          | -2,7   | 147,0                                    | 1,4   | 148,9                                 | 0,0   |
| Agosto      | 146,4                          | -1,6   | 148,8                                    | 1,3   | 148,9                                 | 0,0   |

**Cuadro 3. Estimador mensual de actividad económica por sector de actividad económica.**  
**Números índice, base 2004=100**

| Período     | A- Agricultura, ganadería, caza y silvicultura | B- Pesca | C- Explotación de minas y canteras | D- Industria manufacturera | E- Electricidad, gas y agua | F- Construcción | G- Comercio mayorista, minorista y reparaciones | H- Hoteles y restaurantes |
|-------------|--|----------|------------------------------------|----------------------------|-----------------------------|-----------------|---|---------------------------|
| <b>2015</b> |  |          |                                    |                            |                             |                 |   |                           |
| Enero       | 61,3   | 49,1     | 95,1                               | 118,3                      | 149,1                       | 146,7           | 133,0   | 171,7                     |
| Febrero     | 70,3   | 82,3     | 88,3                               | 116,8                      | 137,1                       | 147,8           | 142,5   | 160,5                     |
| Marzo       | 144,4  | 141,8    | 97,4                               | 134,9                      | 151,5                       | 151,9           | 170,0   | 150,9                     |
| Abril       | 240,9  | 146,6    | 93,8                               | 137,4                      | 132,0                       | 152,0           | 153,8   | 147,6                     |
| Mayo        | 365,7  | 182,8    | 100,7                              | 139,4                      | 143,8                       | 153,4           | 156,8   | 144,5                     |
| Junio       | 244,3  | 171,3    | 94,5                               | 143,5                      | 145,1                       | 155,6           | 171,1   | 145,3                     |
| Julio       | 115,6  | 195,7    | 98,5                               | 141,9                      | 151,0                       | 158,1           | 162,8   | 163,4                     |
| Agosto      | 68,8   | 213,4    | 96,7                               | 143,7                      | 146,6                       | 156,4           | 164,5   | 159,3                     |
| Septiembre  | 64,6   | 209,0    | 94,3                               | 140,5                      | 139,8                       | 157,3           | 163,3   | 159,7                     |
| Octubre     | 70,0   | 211,3    | 96,2                               | 145,6                      | 141,2                       | 150,1           | 165,7   | 166,6                     |
| Noviembre   | 86,6   | 168,8    | 92,6                               | 141,4                      | 133,5                       | 147,6           | 166,6   | 167,0                     |
| Diciembre   | 89,9   | 90,8     | 93,2                               | 132,9                      | 149,7                       | 138,8           | 145,7   | 165,2                     |
| <b>2016</b> |  |          |                                    |                            |                             |                 |   |                           |
| Enero       | 60,2   | 70,1     | 90,9                               | 117,4                      | 154,5                       | 141,7           | 138,3   | 170,4                     |
| Febrero     | 70,1   | 106,9    | 86,8                               | 115,4                      | 147,3                       | 139,0           | 142,5   | 163,9                     |
| Marzo       | 138,3  | 117,0    | 92,8                               | 130,8                      | 141,0                       | 140,7           | 165,5   | 156,4                     |
| Abril       | 222,4  | 94,4     | 90,4                               | 128,3                      | 138,9                       | 126,0           | 151,4   | 151,9                     |
| Mayo        | 331,4  | 114,4    | 92,9                               | 133,8                      | 151,3                       | 134,2           | 154,9   | 147,8                     |
| Junio       | 224,7  | 212,8    | 88,2                               | 127,8                      | 148,9                       | 128,6           | 160,6   | 148,2                     |
| Julio       | 115,0  | 236,9    | 91,9                               | 129,4                      | 154,5                       | 128,6           | 152,4   | 165,0                     |
| Agosto      | 71,5   | 254,8    | 91,2                               | 130,9                      | 146,1                       | 144,7           | 156,8   | 163,5                     |
| Septiembre  | 61,9   | 201,0    | 90,0                               | 131,8                      | 141,0                       | 136,9           | 155,3   | 161,1                     |
| Octubre     | 68,9   | 225,1    | 89,9                               | 135,6                      | 135,6                       | 127,6           | 157,9   | 169,2                     |
| Noviembre   | 86,2   | 127,5    | 86,0                               | 138,9                      | 134,0                       | 134,0           | 163,7   | 169,1                     |
| Diciembre   | 95,3   | 99,4     | 87,8                               | 131,0                      | 149,9                       | 130,6           | 151,1   | 170,3                     |
| <b>2017</b> |  |          |                                    |                            |                             |                 |   |                           |
| Enero       | 62,7   | 75,0     | 87,2                               | 118,6                      | 155,8                       | 140,7           | 139,7   | 171,8                     |
| Febrero     | 70,3   | 162,0    | 80,8                               | 107,1                      | 142,2                       | 137,0           | 136,9   | 164,3                     |
| Marzo       | 148,1  | 149,4    | 88,9                               | 132,9                      | 146,2                       | 151,3           | 165,0   | 158,3                     |
| Abril       | 233,9  | 104,6    | 81,7                               | 126,0                      | 134,7                       | 135,9           | 147,8   | 157,2                     |
| Mayo        | 345,8  | 166,3    | 89,0                               | 141,1                      | 144,0                       | 147,5           | 161,4   | 152,5                     |
| Junio       | 233,7  | 236,0    | 83,1                               | 139,3                      | 150,3                       | 148,1           | 171,2   | 153,7                     |
| Julio       | 118,0  | 249,2    | 87,6                               | 137,8                      | 151,7                       | 148,9           | 158,8   | 169,5                     |
| Agosto      | 71,6   | 256,6    | 89,3                               | 138,3                      | 145,9                       | 162,2           | 163,4   | 165,4                     |
| Septiembre  | 62,3   | 279,3    | 87,0                               | 134,9                      | 136,9                       | 153,9           | 158,5   | 163,0                     |
| Octubre     | 70,5   | 233,3    | 90,7                               | 143,9                      | 135,1                       | 151,5           | 165,5   | 172,2                     |
| Noviembre   | 87,8   | 125,6    | 87,2                               | 146,0                      | 130,3                       | 155,6           | 171,7   | 171,2                     |
| Diciembre   | 97,7   | 89,3     | 89,2                               | 132,2                      | 150,5                       | 145,3           | 153,3   | 172,7                     |
| <b>2018</b> |  |          |                                    |                            |                             |                 |   |                           |
| Enero       | 67,4   | 124,8    | 88,0                               | 123,3                      | 154,3                       | 160,0           | 146,8   | 177,2                     |
| Febrero     | 73,4   | 160,8    | 82,0                               | 114,4                      | 144,1                       | 154,1           | 148,5   | 169,5                     |
| Marzo       | 144,2  | 152,0    | 90,2                               | 134,2                      | 145,3                       | 160,7           | 172,9   | 167,4                     |
| Abril       | 166,4  | 110,4    | 86,7                               | 130,3                      | 138,4                       | 150,3           | 156,0   | 159,4                     |
| Mayo        | 230,7  | 130,4    | 91,3                               | 140,1                      | 141,9                       | 155,4           | 161,7   | 153,2                     |
| Junio       | 158,9  | 196,6    | 87,1                               | 128,6                      | 157,2                       | 149,6           | 154,8   | 148,9                     |
| Julio       | 104,6  | 265,3    | 89,0                               | 130,9                      | 157,7                       | 151,7           | 148,9   | 165,4                     |
| Agosto      | 73,2   | 290,4    | 88,0                               | 132,7                      | 150,8                       | 161,1           | 155,2   | 163,2                     |

(continúa)

**Cuadro 3. Estimador mensual de actividad económica por sector de actividad económica.**  
**Números índice, base 2004=100 (conclusión)**

| Periodo     | I- Transporte y comunicaciones | J- Intermediación financiera | K- Actividades inmobiliarias, empresariales y de alquiler | L- Administración pública y defensa; planes de seguridad social de afiliación obligatoria | M- Enseñanza | N- Servicios sociales y de salud | O- Otras actividades de servicios comunitarios, sociales y personales | Impuestos netos de subsidios |
|-------------|--------------------------------|------------------------------|---|---|--------------|----------------------------------|---|------------------------------|
| <b>2015</b> |                                |                              |   |   |              |                                  |   |                              |
| Enero       | 178,8                          | 176,1                        | 128,4   | 146,2   | 146,5        | 167,5                            | 150,8   | 161,6                        |
| Febrero     | 173,5                          | 172,4                        | 129,2   | 146,4   | 146,3        | 158,5                            | 148,7   | 149,9                        |
| Marzo       | 183,0                          | 177,0                        | 133,2   | 147,9   | 147,3        | 172,2                            | 141,3   | 160,9                        |
| Abril       | 190,6                          | 176,3                        | 135,5   | 147,0   | 150,1        | 177,4                            | 150,8   | 169,3                        |
| Mayo        | 198,3                          | 172,8                        | 136,5   | 147,4   | 152,1        | 180,6                            | 144,1   | 165,7                        |
| Junio       | 195,4                          | 184,9                        | 139,2   | 149,4   | 154,2        | 186,1                            | 151,5   | 169,2                        |
| Julio       | 193,1                          | 182,8                        | 141,3   | 149,9   | 153,7        | 171,2                            | 170,6   | 167,9                        |
| Agosto      | 189,5                          | 182,6                        | 135,6   | 150,8   | 155,2        | 171,8                            | 152,0   | 163,1                        |
| Septiembre  | 188,9                          | 181,8                        | 137,7   | 150,4   | 155,8        | 169,1                            | 144,0   | 168,8                        |
| Octubre     | 188,3                          | 185,0                        | 137,9   | 151,1   | 156,1        | 164,5                            | 148,0   | 164,4                        |
| Noviembre   | 185,2                          | 183,6                        | 138,1   | 152,0   | 156,6        | 164,6                            | 146,3   | 159,0                        |
| Diciembre   | 183,6                          | 187,6                        | 140,6   | 152,8   | 156,7        | 158,2                            | 146,6   | 157,2                        |
| <b>2016</b> |                                |                              |   |   |              |                                  |   |                              |
| Enero       | 188,3                          | 180,2                        | 129,6   | 152,4   | 151,9        | 172,2                            | 144,8   | 167,1                        |
| Febrero     | 183,4                          | 172,5                        | 130,7   | 152,4   | 152,1        | 163,6                            | 147,9   | 157,1                        |
| Marzo       | 192,5                          | 176,7                        | 134,0   | 152,1   | 153,7        | 177,2                            | 152,2   | 167,6                        |
| Abril       | 193,4                          | 172,1                        | 134,7   | 152,0   | 153,6        | 182,0                            | 146,2   | 165,4                        |
| Mayo        | 204,3                          | 168,9                        | 137,2   | 152,5   | 154,9        | 185,5                            | 149,2   | 162,2                        |
| Junio       | 198,0                          | 171,0                        | 138,0   | 153,4   | 156,9        | 190,6                            | 153,6   | 160,8                        |
| Julio       | 195,6                          | 168,5                        | 135,9   | 153,9   | 157,3        | 175,5                            | 167,0   | 157,7                        |
| Agosto      | 195,1                          | 178,1                        | 138,3   | 153,8   | 157,9        | 175,9                            | 148,3   | 162,8                        |
| Septiembre  | 192,0                          | 172,0                        | 136,1   | 153,6   | 158,0        | 172,8                            | 142,9   | 161,3                        |
| Octubre     | 192,5                          | 174,4                        | 135,4   | 153,3   | 158,7        | 168,2                            | 147,2   | 155,1                        |
| Noviembre   | 194,5                          | 174,3                        | 138,9   | 153,7   | 159,0        | 167,9                            | 145,2   | 159,2                        |
| Diciembre   | 194,1                          | 185,8                        | 142,6   | 154,6   | 159,4        | 161,2                            | 140,7   | 160,6                        |
| <b>2017</b> |                                |                              |   |   |              |                                  |   |                              |
| Enero       | 195,3                          | 185,0                        | 132,8   | 153,0   | 153,1        | 176,6                            | 148,3   | 171,8                        |
| Febrero     | 185,5                          | 173,0                        | 132,4   | 153,1   | 153,4        | 167,3                            | 147,0   | 152,2                        |
| Marzo       | 199,8                          | 185,6                        | 138,2   | 152,7   | 154,7        | 181,2                            | 152,4   | 168,9                        |
| Abril       | 200,1                          | 174,7                        | 136,7   | 152,3   | 155,1        | 185,3                            | 147,5   | 164,6                        |
| Mayo        | 213,3                          | 176,7                        | 141,5   | 152,9   | 157,0        | 189,1                            | 149,4   | 169,6                        |
| Junio       | 205,2                          | 182,6                        | 142,8   | 153,7   | 158,5        | 194,9                            | 153,4   | 168,4                        |
| Julio       | 203,1                          | 179,6                        | 141,9   | 153,1   | 159,4        | 178,8                            | 173,1   | 167,4                        |
| Agosto      | 199,3                          | 188,3                        | 143,9   | 153,2   | 160,0        | 179,0                            | 151,9   | 170,3                        |
| Septiembre  | 195,5                          | 185,1                        | 141,1   | 153,8   | 160,1        | 176,0                            | 146,4   | 172,9                        |
| Octubre     | 197,7                          | 189,6                        | 141,5   | 154,9   | 160,6        | 171,5                            | 148,9   | 169,4                        |
| Noviembre   | 197,6                          | 189,2                        | 142,8   | 155,4   | 160,8        | 171,5                            | 144,3   | 170,8                        |
| Diciembre   | 194,1                          | 193,9                        | 146,2   | 156,2   | 161,3        | 164,3                            | 144,3   | 168,2                        |
| <b>2018</b> |                                |                              |   |   |              |                                  |   |                              |
| Enero       | 198,6                          | 195,0                        | 139,0   | 154,3   | 155,1        | 180,6                            | 149,4   | 182,1                        |
| Febrero     | 187,6                          | 187,4                        | 137,8   | 154,0   | 155,4        | 170,1                            | 148,6   | 164,2                        |
| Marzo       | 200,1                          | 192,9                        | 143,0   | 153,0   | 157,0        | 184,4                            | 149,9   | 176,1                        |
| Abril       | 198,2                          | 192,1                        | 143,7   | 152,0   | 158,0        | 189,4                            | 146,9   | 169,2                        |
| Mayo        | 203,4                          | 197,7                        | 147,4   | 152,4   | 159,2        | 193,0                            | 148,6   | 166,8                        |
| Junio       | 193,6                          | 190,5                        | 146,1   | 153,0   | 160,4        | 198,1                            | 152,7   | 160,8                        |
| Julio       | 196,6                          | 192,4                        | 145,6   | 152,6   | 161,2        | 181,2                            | 170,2   | 160,1                        |
| Agosto      | 193,4                          | 201,6                        | 145,6   | 152,3   | 161,8        | 180,8                            | 146,8   | 166,1                        |

**Cuadro 4. Estimador mensual de actividad económica por sector de actividad económica.**  
**Variación porcentual respecto a igual período del año anterior**

| Período     | A- Agricultura, ganadería, caza y silvicultura | B- Pesca | C- Explotación de minas y canteras | D- Industria manufacturera | E- Electricidad, gas y agua | F- Construcción | G- Comercio mayorista, minorista y reparaciones | H- Hoteles y restaurantes |
|-------------|--|----------|------------------------------------|----------------------------|-----------------------------|-----------------|---|---------------------------|
| <b>2015</b> |  |          |                                    |                            |                             |                 |   |                           |
| Enero       | -5,7   | 0,2      | 2,2                                | -4,9                       | -0,8                        | -2,4            | -8,0  | 3,7                       |
| Febrero     | 2,0  | 0,8      | 1,7                                | -2,4                       | 8,6                         | -1,1            | 1,1   | 3,3                       |
| Marzo       | 10,1   | -13,0    | 1,7                                | -0,3                       | 15,5                        | 0,7             | 8,5   | 0,8                       |
| Abril       | 12,7   | 7,5      | 4,5                                | 1,2                        | 2,7                         | 3,7             | 0,7   | -0,2                      |
| Mayo        | 12,9   | 2,5      | 2,5                                | -0,8                       | 3,3                         | 3,5             | 0,8   | -0,6                      |
| Junio       | 13,8   | -23,9    | 1,7                                | 5,2                        | 1,6                         | 5,0             | 12,6  | 1,4                       |
| Julio       | 4,7  | 9,8      | 3,6                                | 3,3                        | 2,4                         | 7,5             | 5,5   | 1,8                       |
| Agosto      | 0,2  | 22,3     | 2,8                                | 5,0                        | 6,9                         | 6,3             | 8,4   | 0,6                       |
| Septiembre  | -3,8   | 6,8      | 1,0                                | 0,7                        | 7,8                         | 5,2             | 2,8   | 0,9                       |
| Octubre     | 0,9  | -1,9     | 0,1                                | 0,6                        | 1,8                         | 5,4             | 2,6   | 1,2                       |
| Noviembre   | 3,1  | 17,4     | -0,2                               | 1,4                        | -0,3                        | 3,2             | 7,8   | 1,8                       |
| Diciembre   | 1,5  | 18,8     | -1,7                               | -0,7                       | 5,1                         | -0,8            | -1,3  | 1,4                       |
| <b>2016</b> |  |          |                                    |                            |                             |                 |   |                           |
| Enero       | -1,8   | 42,9     | -4,4                               | -0,7                       | 3,6                         | -3,4            | 4,0   | -0,8                      |
| Febrero     | -0,4   | 29,8     | -1,7                               | -1,2                       | 7,4                         | -6,0            | 0,0   | 2,1                       |
| Marzo       | -4,3   | -17,5    | -4,7                               | -3,1                       | -7,0                        | -7,4            | -2,7  | 3,6                       |
| Abril       | -7,7   | -35,6    | -3,7                               | -6,6                       | 5,2                         | -17,1           | -1,6  | 2,9                       |
| Mayo        | -9,4   | -37,4    | -7,8                               | -4,0                       | 5,2                         | -12,5           | -1,2  | 2,3                       |
| Junio       | -8,0   | 24,2     | -6,7                               | -10,9                      | 2,6                         | -17,4           | -6,2  | 2,0                       |
| Julio       | -0,6   | 21,0     | -6,7                               | -8,8                       | 2,4                         | -18,6           | -6,4  | 0,9                       |
| Agosto      | 3,9  | 19,4     | -5,7                               | -8,9                       | -0,4                        | -7,5            | -4,7  | 2,6                       |
| Septiembre  | -4,2   | -3,8     | -4,6                               | -6,2                       | 0,8                         | -13,0           | -4,9  | 0,9                       |
| Octubre     | -1,5   | 6,5      | -6,5                               | -6,9                       | -4,0                        | -15,0           | -4,7  | 1,6                       |
| Noviembre   | -0,4   | -24,4    | -7,1                               | -1,8                       | 0,4                         | -9,2            | -1,7  | 1,3                       |
| Diciembre   | 6,0  | 9,5      | -5,7                               | -1,4                       | 0,1                         | -5,9            | 3,6   | 3,1                       |
| <b>2017</b> |  |          |                                    |                            |                             |                 |   |                           |
| Enero       | 4,2  | 7,0      | -4,1                               | 1,0                        | 0,9                         | -0,7            | 0,9   | 0,8                       |
| Febrero     | 0,3  | 51,6     | -6,9                               | -7,2                       | -3,5                        | -1,4            | -3,9  | 0,2                       |
| Marzo       | 7,1  | 27,7     | -4,1                               | 1,6                        | 3,7                         | 7,6             | -0,3  | 1,2                       |
| Abril       | 5,2  | 10,8     | -9,6                               | -1,8                       | -3,1                        | 7,8             | -2,4  | 3,5                       |
| Mayo        | 4,4  | 45,4     | -4,2                               | 5,5                        | -4,8                        | 9,9             | 4,2   | 3,2                       |
| Junio       | 4,0  | 10,9     | -5,7                               | 8,9                        | 1,0                         | 15,2            | 6,6   | 3,7                       |
| Julio       | 2,7  | 5,2      | -4,7                               | 6,5                        | -1,9                        | 15,7            | 4,2   | 2,8                       |
| Agosto      | 0,2  | 0,7      | -2,1                               | 5,7                        | -0,1                        | 12,1            | 4,2   | 1,2                       |
| Septiembre  | 0,7  | 38,9     | -3,3                               | 2,4                        | -2,9                        | 12,4            | 2,1   | 1,2                       |
| Octubre     | 2,2  | 3,6      | 0,8                                | 6,1                        | -0,3                        | 18,7            | 4,8   | 1,8                       |
| Noviembre   | 1,8  | -1,5     | 1,5                                | 5,1                        | -2,8                        | 16,2            | 4,9   | 1,2                       |
| Diciembre   | 2,5  | -10,2    | 1,5                                | 0,9                        | 0,4                         | 11,3            | 1,5   | 1,4                       |
| <b>2018</b> |  |          |                                    |                            |                             |                 |   |                           |
| Enero       | 7,5  | 66,4     | 1,0                                | 3,9                        | -1,0                        | 13,7            | 5,1   | 3,2                       |
| Febrero     | 4,4  | -0,8     | 1,4                                | 6,9                        | 1,3                         | 12,5            | 8,4   | 3,2                       |
| Marzo       | -2,6   | 1,8      | 1,4                                | 1,0                        | -0,6                        | 6,2             | 4,8   | 5,7                       |
| Abril       | -28,8  | 5,5      | 6,2                                | 3,5                        | 2,7                         | 10,6            | 5,5   | 1,4                       |
| Mayo        | -33,3  | -21,6    | 2,5                                | -0,8                       | -1,5                        | 5,3             | 0,2   | 0,4                       |
| Junio       | -32,0  | -16,7    | 4,8                                | -7,7                       | 4,5                         | 1,0             | -9,6  | -3,1                      |
| Julio       | -11,3  | 6,4      | 1,6                                | -5,0                       | 4,0                         | 1,9             | -6,2  | -2,5                      |
| Agosto      | 2,2  | 13,2     | -1,4                               | -4,1                       | 3,3                         | -0,7            | -5,0  | -1,3                      |

(continúa)

**Cuadro 4. Estimador mensual de actividad económica por sector de actividad económica.**  
**Variación porcentual respecto a igual período del año anterior (conclusión)**

| Período     | I- Transporte y comunicaciones | J- Intermediación financiera | K- Actividades inmobiliarias, empresariales y de alquiler | L- Administración pública y defensa; planes de seguridad social de afiliación obligatoria | M- Enseñanza | N- Servicios sociales y de salud | O- Otras actividades de servicios comunitarios, sociales y personales | Impuestos netos de subsidios |
|-------------|--------------------------------|------------------------------|---|---|--------------|----------------------------------|---|------------------------------|
| <b>2015</b> |                                |                              |   |   |              |                                  |   |                              |
| Enero       | 2,1                            | -8,5                         | 0,3   | 3,0   | 3,2          | 2,4                              | -1,3  | -5,2                         |
| Febrero     | 2,4                            | -3,6                         | 0,5   | 3,2   | 2,0          | 2,7                              | 2,3   | -2,5                         |
| Marzo       | 3,1                            | 0,1                          | 3,1   | 4,0   | 2,6          | 2,8                              | -3,9  | 2,6                          |
| Abril       | 2,9                            | 0,1                          | 3,5   | 3,7   | 3,6          | 2,6                              | 2,3   | 2,3                          |
| Mayo        | 0,9                            | -1,8                         | 1,8   | 3,3   | 3,9          | 3,0                              | -1,7  | 0,8                          |
| Junio       | 2,9                            | 3,0                          | 0,6   | 3,7   | 3,7          | 3,2                              | 3,6   | 6,3                          |
| Julio       | 4,3                            | 3,6                          | 4,4   | 4,0   | 3,6          | 3,0                              | 8,4   | 5,0                          |
| Agosto      | 4,8                            | 3,4                          | 1,3   | 4,2   | 4,1          | 3,1                              | 0,3   | 5,3                          |
| Septiembre  | 5,2                            | 1,9                          | 1,7   | 3,8   | 4,1          | 3,3                              | -3,0  | 7,2                          |
| Octubre     | 3,3                            | 3,6                          | 1,6   | 4,1   | 3,5          | 2,9                              | -0,5  | 5,7                          |
| Noviembre   | 2,6                            | 8,1                          | 2,1   | 4,2   | 3,8          | 3,1                              | -1,7  | 6,2                          |
| Diciembre   | 2,0                            | 6,5                          | 0,9   | 3,8   | 3,9          | 3,0                              | -0,6  | 2,0                          |
| <b>2016</b> |                                |                              |   |   |              |                                  |   |                              |
| Enero       | 5,3                            | 2,3                          | 1,0   | 4,2   | 3,7          | 2,8                              | -4,0  | 3,4                          |
| Febrero     | 5,7                            | 0,1                          | 1,2   | 4,1   | 4,0          | 3,2                              | -0,6  | 4,8                          |
| Marzo       | 5,2                            | -0,2                         | 0,6   | 2,8   | 4,4          | 2,9                              | 7,7   | 4,2                          |
| Abril       | 1,5                            | -2,4                         | -0,6  | 3,4   | 2,4          | 2,6                              | -3,1  | -2,3                         |
| Mayo        | 3,0                            | -2,3                         | 0,5   | 3,4   | 1,8          | 2,7                              | 3,6   | -2,1                         |
| Junio       | 1,3                            | -7,5                         | -0,9  | 2,6   | 1,7          | 2,4                              | 1,4   | -5,0                         |
| Julio       | 1,3                            | -7,8                         | -3,9  | 2,7   | 2,4          | 2,6                              | -2,1  | -6,1                         |
| Agosto      | 3,0                            | -2,5                         | 2,0   | 2,0   | 1,8          | 2,4                              | -2,5  | -0,2                         |
| Septiembre  | 1,6                            | -5,4                         | -1,2  | 2,1   | 1,4          | 2,2                              | -0,7  | -4,4                         |
| Octubre     | 2,2                            | -5,7                         | -1,8  | 1,4   | 1,7          | 2,3                              | -0,6  | -5,6                         |
| Noviembre   | 5,0                            | -5,1                         | 0,6   | 1,1   | 1,5          | 2,0                              | -0,8  | 0,1                          |
| Diciembre   | 5,7                            | -0,9                         | 1,4   | 1,2   | 1,7          | 1,9                              | -4,1  | 2,1                          |
| <b>2017</b> |                                |                              |   |   |              |                                  |   |                              |
| Enero       | 3,7                            | 2,7                          | 2,5   | 0,4   | 0,8          | 2,5                              | 2,4   | 2,8                          |
| Febrero     | 1,2                            | 0,3                          | 1,3   | 0,5   | 0,8          | 2,3                              | -0,6  | -3,1                         |
| Marzo       | 3,8                            | 5,0                          | 3,2   | 0,4   | 0,6          | 2,2                              | 0,1   | 0,8                          |
| Abril       | 3,5                            | 1,5                          | 1,5   | 0,2   | 0,9          | 1,8                              | 0,9   | -0,5                         |
| Mayo        | 4,4                            | 4,7                          | 3,2   | 0,3   | 1,4          | 1,9                              | 0,1   | 4,6                          |
| Junio       | 3,6                            | 6,7                          | 3,5   | 0,2   | 1,0          | 2,2                              | -0,2  | 4,7                          |
| Julio       | 3,8                            | 6,6                          | 4,4   | -0,5  | 1,3          | 1,9                              | 3,7   | 6,2                          |
| Agosto      | 2,1                            | 5,7                          | 4,0   | -0,4  | 1,3          | 1,8                              | 2,5   | 4,6                          |
| Septiembre  | 1,8                            | 7,6                          | 3,7   | 0,2   | 1,4          | 1,9                              | 2,4   | 7,2                          |
| Octubre     | 2,7                            | 8,7                          | 4,5   | 1,1   | 1,2          | 2,0                              | 1,2   | 9,2                          |
| Noviembre   | 1,6                            | 8,5                          | 2,9   | 1,1   | 1,2          | 2,2                              | -0,6  | 7,3                          |
| Diciembre   | 0,0                            | 4,4                          | 2,6   | 1,0   | 1,2          | 1,9                              | 2,6   | 4,7                          |
| <b>2018</b> |                                |                              |   |   |              |                                  |   |                              |
| Enero       | 1,7                            | 5,4                          | 4,6   | 0,9   | 1,3          | 2,3                              | 0,7   | 6,0                          |
| Febrero     | 1,1                            | 8,3                          | 4,1   | 0,6   | 1,3          | 1,7                              | 1,1   | 7,9                          |
| Marzo       | 0,1                            | 3,9                          | 3,5   | 0,2   | 1,5          | 1,8                              | -1,7  | 4,3                          |
| Abril       | -1,0                           | 10,0                         | 5,1   | -0,2  | 1,9          | 2,2                              | -0,4  | 2,8                          |
| Mayo        | -4,7                           | 11,8                         | 4,2   | -0,3  | 1,4          | 2,1                              | -0,5  | -1,7                         |
| Junio       | -5,7                           | 4,3                          | 2,3   | -0,5  | 1,2          | 1,6                              | -0,4  | -4,5                         |
| Julio       | -3,2                           | 7,1                          | 2,6   | -0,3  | 1,2          | 1,3                              | -1,7  | -4,3                         |
| Agosto      | -3,0                           | 7,1                          | 1,2   | -0,6  | 1,1          | 1,0                              | -3,4  | -2,5                         |



**Gráfico 2. Estimador mensual de actividad económica por sector de actividad económica, variaciones anuales e incidencias en agosto de 2018**

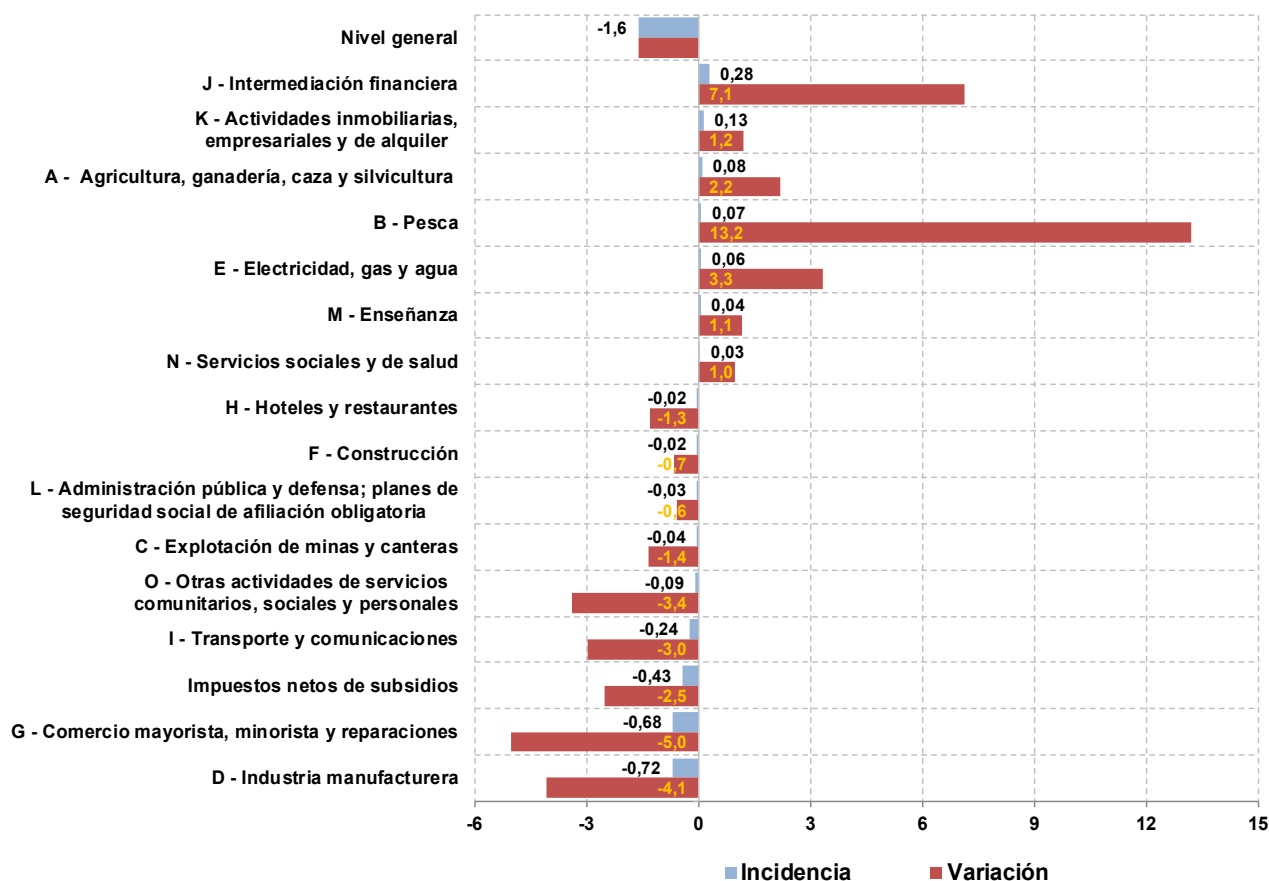

Las ramas de actividad con mayor incidencia en la contracción interanual del EMAE en agosto de 2018 son “Industria manufacturera”, “Comercio mayorista, minorista y reparaciones” y “Transporte y comunicaciones”. En contraposición, los sectores “Intermediación financiera”, “Actividades inmobiliarias, empresariales y de alquiler”, y “Agricultura, ganadería, caza y silvicultura” son los sectores con mayor incidencia positiva.

El próximo informe técnico del EMAE con la estimación provisoria de septiembre de 2018 se difundirá el viernes 23 de noviembre de 2018. El calendario anticipado de publicaciones, los informes técnicos y la metodología de estimación del EMAE están disponibles en: [www.indec.gob.ar](http://www.indec.gob.ar).